MUSIC - UNIVERSITY OF TORONTO
3 1761 10415773 0

Degtiarev, Stepan Anikievich
[Minin i Pozharskii]
Khory iz oratorii Minin
i Pozharskii

M
1537
D44M5

Хоровые произведения

С. ДЕГТЯРЕВ

ХОРЫ

из оратории „Минин и Пожарский“

ИЗДАТЕЛЬСТВО „МУЗЫКА“ МОСКВА 1975

Digitized by the Internet Archive
in 2025 with funding from
University of Toronto

https://archive.org/details/31761104157730

С. ДЕГТЯРЕВ

ХОРЫ

из оратории „Минин и Пожарский“

В СОПРОВОЖДЕНИИ ФОРТЕПИАНО

Слова Н. ГОРЧАКОВА

Составитель З. Леонова

ИЗДАТЕЛЬСТВО «МУЗЫКА» МОСКВА 1975

ПРЕДИСЛОВИЕ

«Минин и Пожарский, или Освобождение Москвы» — первая русская оратория для солистов, хора и оркестра, явившаяся важной вехой в истории отечественной музыки, — была написана Степаном Аникиевичем Дегтяревым (1766—1813) на текст Н. Д. Горчакова в 1811 году. В том же году оратория была исполнена под управлением автора с большим успехом. Известно также исполнение оратории при открытии памятника Минину и Пожарскому в Москве в 1818 году.

В оратории три действия. Большое место отведено хоровым номерам, многие из которых имеют завершенную форму, что позволяет исполнять их отдельно. Хор в оратории то безлико повествователен, то выступает от лица народа. Нельзя не отметить, что хоры отличаются разнообразием содержания, высоким техническим мастерством, ясностью и законченностью изложения. Хотя в оратории хор преимущественно гомофонного склада, Дегтярев широко пользуется и полифоническими приемами (например, две фуги в конце второго и третьего действий, имитации).

Первое издание оратории (клавир) было предпринято П. Юргенсоном. В советское время оратория целиком не издавалась. Предлагаемое издание является первой в СССР публикацией хоров из оратории, что представит интерес как для педагогов и учащихся музыкальных учебных заведений, так и для широкого круга музыкантов-профессионалов и любителей музыки.

З. Леонова

M
1537
D44 M5

© Издательство «Музыка», 1975 г. Составление. Предисловие.

Хоры из оратории „МИНИН И ПОЖАРСКИЙ“ *)

ХОР „БЕДА ПОСТИГНЕТ НАС“ из первого действия

Слова Н. ГОРЧАКОВА

С. ДЕГТЯРЕВ (1766-1813)

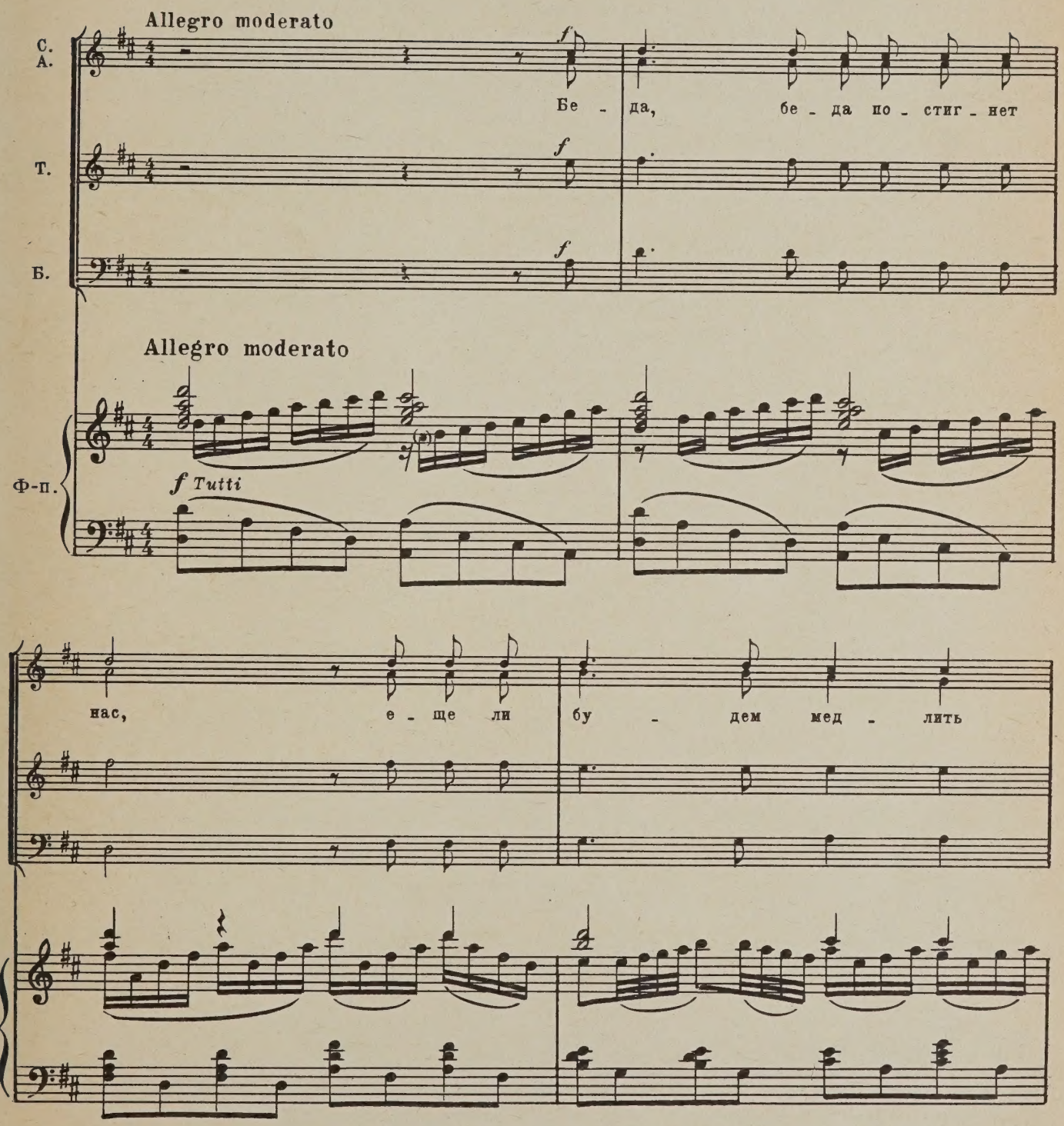

*) Текст Н. Горчакова печатается с небольшими изменениями.
Переложение для пения с фортепиано К. Чернова.

8821

мы, е_ще ли бу - дем мед - лить мы, кич_ли_вый

f

враг го_тов всту - пить, кич_ли_вый враг го_тов всту -

_пить, го_тов всту - пить в по_ля, в по_ля, что о_кру_жа_ют

Cor.

град, в по_ля, в по_ля, что о_кру_жа_ют град, о_кру_жа_

Cor.

marcato

cresc.

cresc.

cresc.

cresc.

ют

ff

С.

град.

p

Пой_дем о_те_че_ство спа_

cresc.

А.

p cresc.

Пой_дем о_

Т.

град.

Б.

sf V-ni sf dim.

p

poco a poco

-сать, пой-дем спа-сать, пой - дем,

-те - че-ство спа-сать, пой-дем спа-сать, пой-дем спа-

p *cresc.*

Пой-дем о - те - че-ство спа-сать, пой-дем спа-

p

Пой-дем о - те - че-ство спа-

cresc.

С.
А.

-сать, пой - дем спа - сать. *f* Ме-чи, зна-ме-на есть у

Т.

-сать, пой - дем спа - сать. *f*

Б.

-сать, *f*

sf *Tr-ni* *f*

нас, ме-чи, зна-ме-на есть у нас, ме-

sf

зна

-чи, ме-чи, зна- ме-на есть у нас, ме-чи, зна-

ме-чи, зна-ме-на есть у нас, ме-чи, зна-ме-на

V-le V-ni

p Cel. Fag.

C-b.

-ме-на, ме-чи, зна-ме-на есть у нас.

-ме-на есть у нас, есть у нас. Ме-

есть у нас, есть у нас. Ме-

ме-чи, зна-ме-на есть у нас, есть у нас.

зна-

-чи, ме-чи, зна- ме-на есть у нас, ме-чи, зна-

-чи, ме-чи, зна-ме-на есть у нас, ме-чи, зна-ме-на

p

-ме-на, ме-чи, зна-ме-на есть у нас.

-ме-на есть у нас, есть у нас. Вож-

есть у нас, есть у нас.

ме-чи, зна-ме-на есть у нас, есть у нас.

f

f

f

f sempre

sempre

-дем, вож-дем ко-го из-брать? Вож-дем, вож-дем ко-го из-

sempre

sempre

riten.

-брать? Ко-го, ко-го из-брать?

riten.

sf

ff

МИНИН

mf

По_жар_ско_го! Дос_той_не_е он всех, ге_рой о_те_че_ства в по_бе_дах зна_ме_

sf *p*

_ни_тый; не_дав_но он каз_нил про_тив_ных след Мо_сквы. Е_го вож_

Allegro

_дем мы из_бе_рем!

С.

А.

Е_му вру_чим мы жре_бий

Т.

Б.

Allegro

sf *f*

свой, он бу-дет пред - во - ди - тель нам, он бу-дет

пред - во - ди - тель нам. Е-му вру - чим мы жре - бий

Е-му вру -

свой, он бу-дет пред - во - ди - тель нам.

-чим мы жре - бий свой, он бу-дет пред - во - ди - тель

cresc.

Он бу-дет, он бу-дет, он бу-дет пред-во-ди-тель нам, пред-во-

cresc.

нам. Он бу-дет, он бу-дет, он бу-дет пред-во-

cresc.

он бу-дет пред-во-ди-тель нам, пред-во-

cresc.

ff

-ди-тель нам. Пред-во-ди-тель нам!

ff

-ди-тель нам. Пред-во-ди-тель нам!

ff

-ди-тель нам. Пред-во-ди-тель нам!

ff sf sf dim.

Пой-дем о-те-че-ство спа-

poco cresc.

p

p poco cresc.

Пой-дем о-те-че-ство спа-сать, пой-дем спа-

mf poco cresc.

Пой-дем о-

V-ni

poco cresc.

V-ni

Cor.

p

poco cresc.

-сать, пой-дем спа-сать, пой-дем спа-сать,

-сать, пой-дем, пой-дем спа-

mf

Пой-дем о-те-чес-тво спа-сать, пой-дем спа-

-те-чес-тво спа-сать, пой-дем спа-сать, пой-дем спа-

Cor.

f

-сать. Ме-чи, зна-ме-на есть у нас. Ме-

f

-сать.

f

-сать.

sf Cor. Tr-ni *f*

Ме-чи, ме-чи, зна-

p

-чи, зна-ме-на есть у нас. Ме-чи, ме-чи, зна-ме-на

p

Ме-чи, ме-чи, зна-

p

Ме-чи, ме-чи, зна-ме-на

p

-ме-на есть у нас, ме-чи, зна-ме-на есть у

есть у нас, ме-чи, зна-ме-на, ме-чи зна-

-ме-на есть у нас, ме-чи, зна-ме-на есть у

есть у нас, ме-чи, зна-ме-на, ме-чи, зна-ме-на есть у

нас, есть у нас. Ме-

f *p*

-ме-на есть у нас. Ме-

f *p*

нас, есть у нас. Ме-

f *p*

нас, есть у нас. Ме-

f

-чи, ме-чи, зна-ме-на есть у нас. Ме-чи, зна-

-чи, ме-чи, зна-ме-на есть у нас. Ме-чи, зна-ме-на,

-чи, ме-чи, зна-ме-на есть у нас. Ме-чи, зна-

-чи, ме-чи, зна-ме-на есть у нас. Ме-чи, зна-ме-на,

p

-ме - на есть у нас, есть у

ме - чи, зна - ме - на есть у

ff

-ме - на есть у нас, есть у

ff

ме - чи, зна - ме - на есть у нас, есть у

ff

p

cresc.

нас,

нас, есть у нас.

нас, есть у нас.

нас,

ff

p

f

ff

ХОР „ДАДИМ СЕБЯ, КАК РОССАМ СРОДНО...“

из первого действия

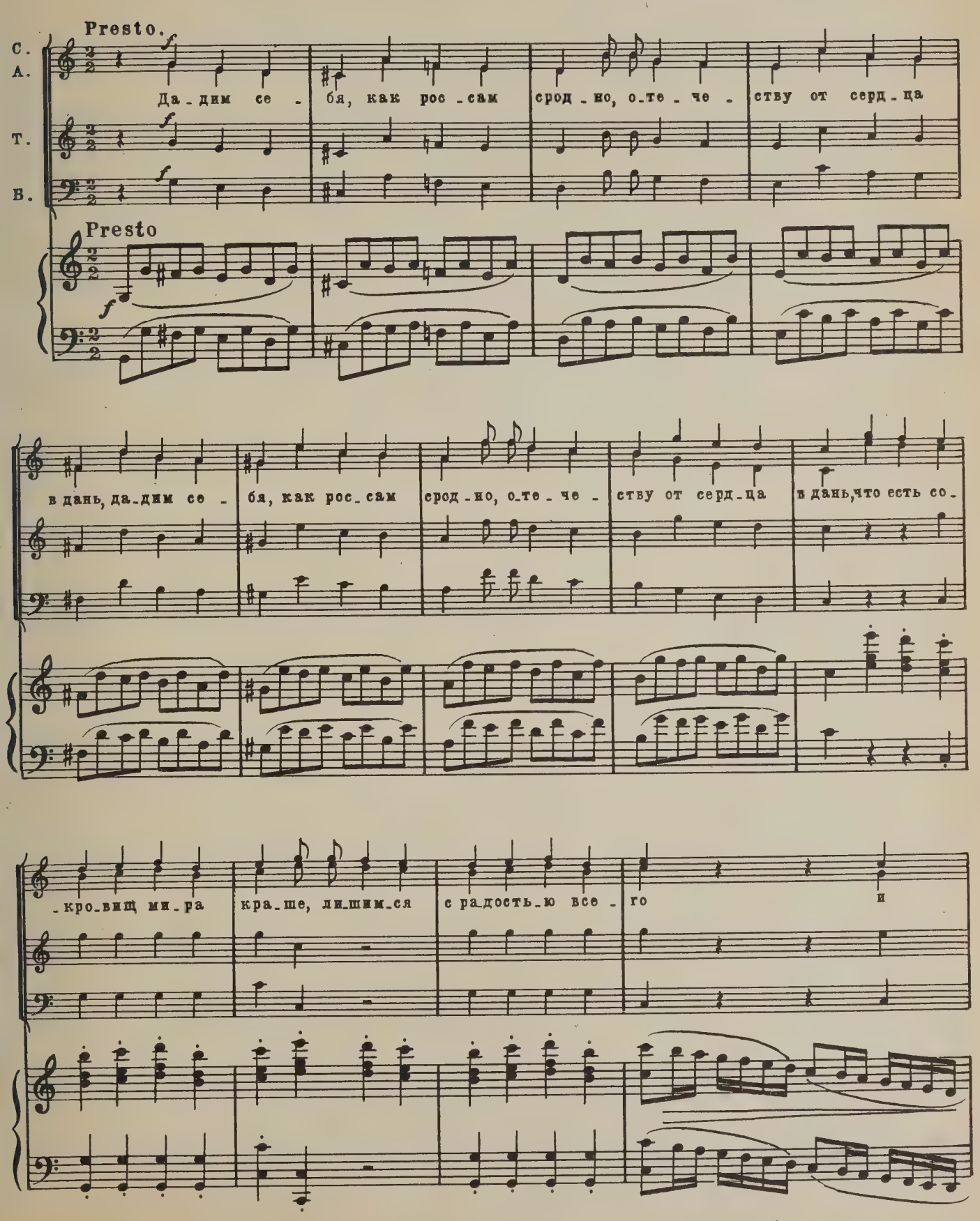

не - бо в по - мощь при - зо - вем, и

не - бо в по - мощь при - зо - вем, и

ff

ff

ff

не - бо в по - мощь, не - бо в по - мощь,

не - бо в по - мощь при - зо - вем, не - бо

не - бо

в по - мощь при - зо - вем, и не - бо в по - мощь,

в по - мощь при - зо - вем,

sf

sf

в по - мощь при - зо - вем.

sf

ДУЭТ И ХОР „ВЕЛИК И ВСЕМОГУЩ ТВОРЕЦ“
из первого действия

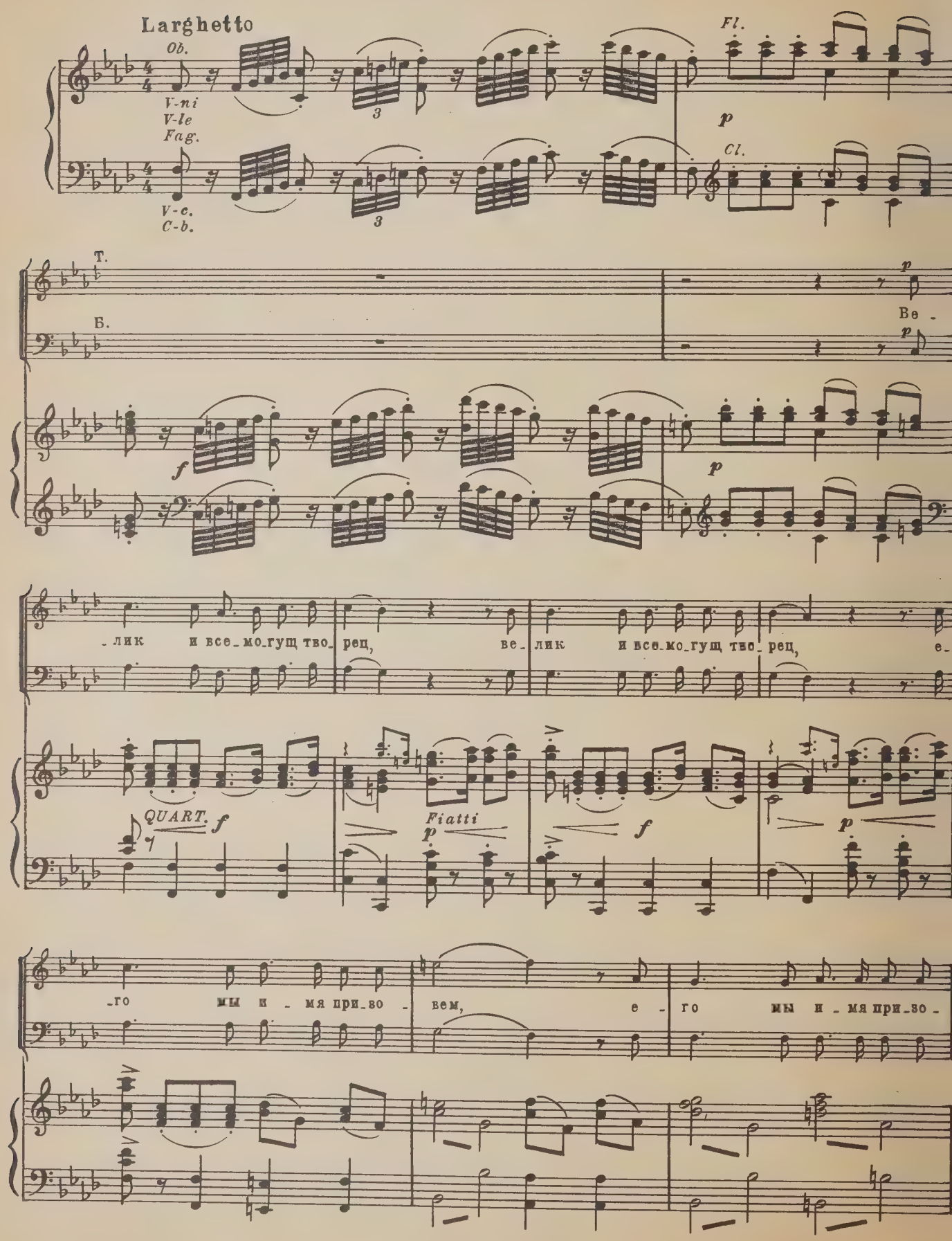

-вем. Сми - ре - ни-ем из глу-би - ны сер-дец, из глу-би -

Fl.

-ны, из глу-би-ны сер - дец. Он

mf

p espress.

по - мощь нам сво-ю по - шлет, он по - мощь нам сво-ю по-

f p f

-шлет, и мы по-бе - дой, по - бе - дой, по-бе-дой кон-чим

p f

брань, по-бе-дой кон-чим брань.

С.
А.
Т.
Б.

На по-двиг рат-ный все и-дем мы, и-дем без стра-ха на вра-гов, и мы на-деждой о-бле-чен-ны, на-

*) Военный оркестр (toube) ad libitum.

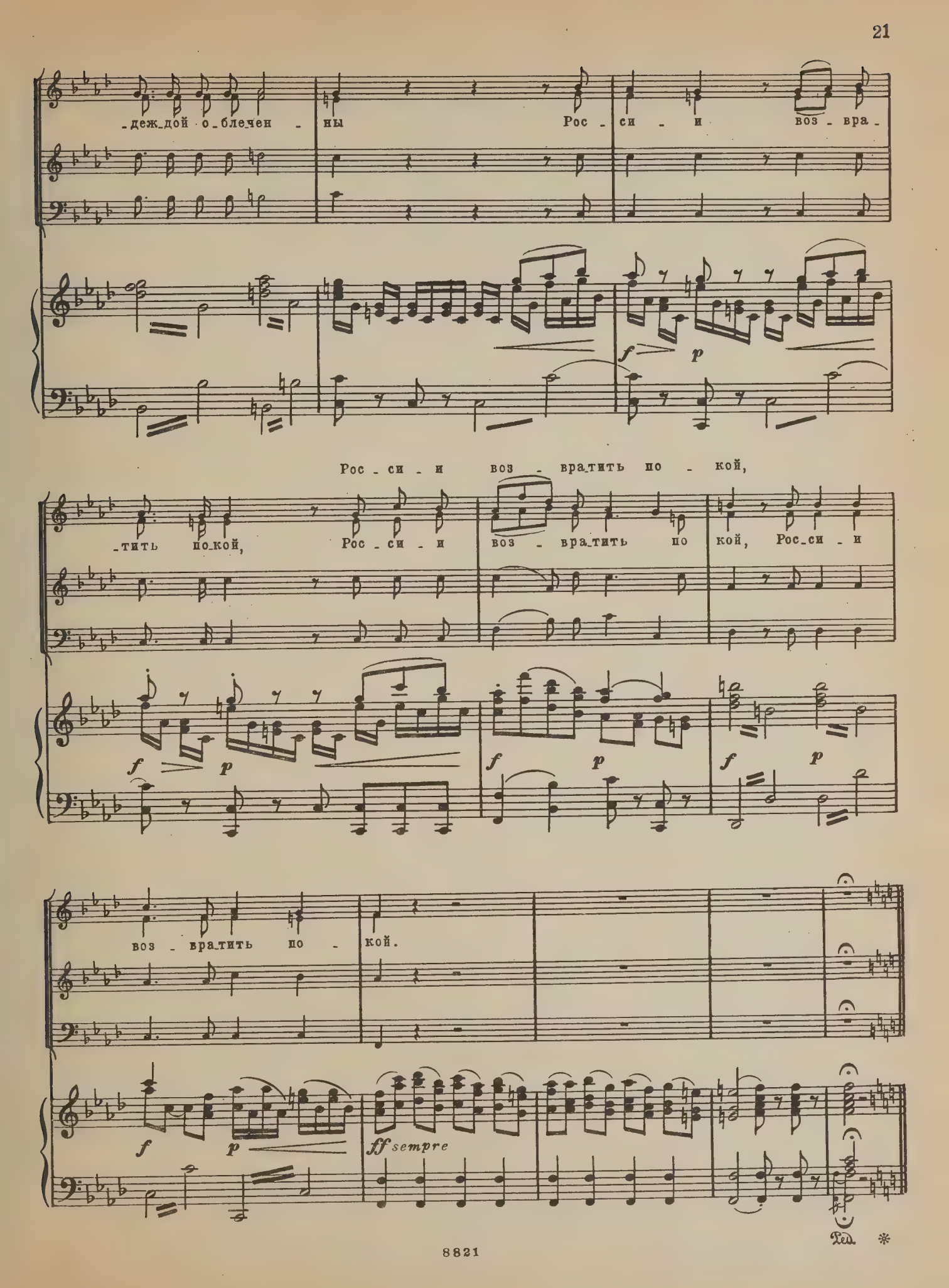
-деж-дой о-блечен - ны Рос - си - и воз - вра -
f p
Рос - си - и воз - вра-тить по - кой,
-тить по-кой, Рос - си - и воз - вра-тить по кой, Рос-си - и
f p
f p
f p
воз - вра-тить по - кой.
f p
ff sempre
Ped. *

Тенор соло

Пой-дем к По-жар-ско-му и воз-ве-стим е - му, что мы и-дем спа-сать от хищ-ни-ков Мо-

-скву, же-лань-е всех граж-дан, что - бы вож-дем он был.

Presto

С. А. Е - му, е - му при - лич - на сла - ва, чтоб был он пред - во - ди - тель,

Т.

Б.

Presto

пред - во - ди - тель наш. Е - му, е - му при-лич-на сла-ва, чтоб был он пред-во-ди-тель

наш. Е - му, е - му, при - лич - на сла -

- ва, чтоб был он пред - во - ди - тель наш.

ff

Е - му, е - му при - лич - на

ff

ff

ff

сла - ва, е - му, е - му при - лич - на

сла - ва, чтоб был он пред_во_ди_тель наш, чтоб был он пред - во -

sf sempre ff sf

- ди - тель наш.

sf sf

ТРИО И ХОР „ЯВИ НАМ, НЕБО, ПОМОЩЬ“
из второго действия

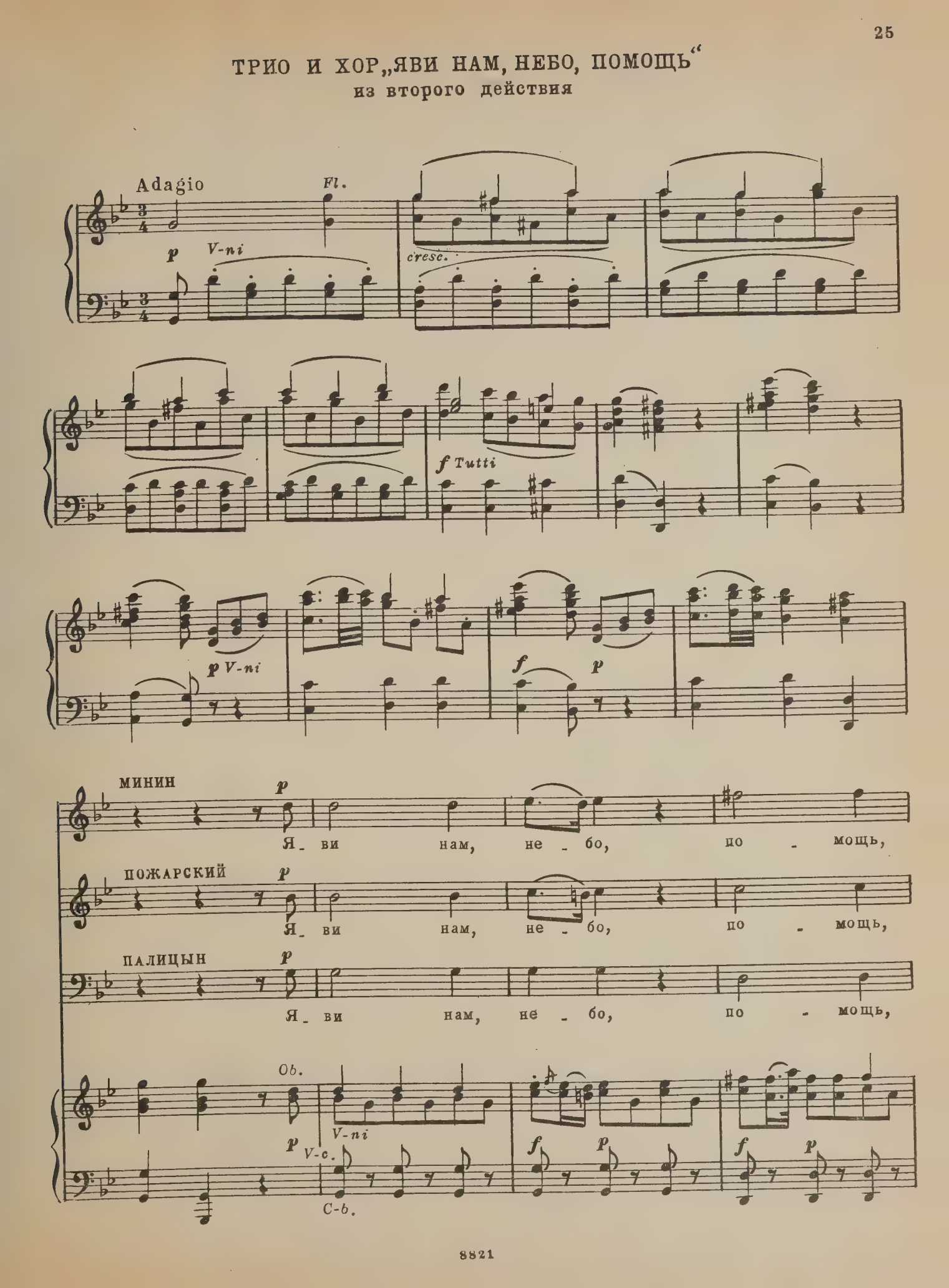

по_мощь нам; к те_бе, к те_бе взы_ва_ем

по_мощь нам; к те_бе, к те_бе взы_ва_ем

по_мощь нам; к те_бе, к те_бе взы_ва_ем

f *p*

мы, к те_бе, к те_бе взы_ва_ем мы.

мы, к те_бе, к те_бе взы_ва_ем мы.

мы, к те_бе, к те_бе взы_ва_ем мы.

f *p* *f* *p*

f *p* *f* *p* *f*

Де - сни - ца пусть тво - я, тво - рец, де - сни - ца пусть тво -

Де - сни - ца пусть тво - я, тво - рец, де - сни - ца пусть тво -

Де - сни - ца пусть тво - я, тво - рец, де -

p

- я, тво - рец, ве - дет, ве - дет нас, у - кре - пит, у - кре -

- я, тво - рец, ве - дет, ве - дет нас, у - кре -

- сни - ца пусть тво - я, тво - рец, ве -

Fl. *Ob.*

p

Fag.

- пит, ве - дет, ве - дет нас, у - кре - пит, ве - дет, ве -

- пит, у - кре - пит, у - кре - пит, ве - дет, ве -

- дет, ве - дет нас, у - кре - пит, у - кре - пит, ве - дет, ве -

f

-дет нас, у - кре - пит.

-дет нас, у - кре - пит.

-дет нас, у - кре - пит.

Fl.

p f p Fag. f p f p

МИНИН ПОЖАРСКИЙ

Я-ви нам, не - бо, по - мощь, по-мощь нам, к те-

ПАЛИЦЫН

Я-ви нам, не - бо, по - мощь, по-мощь нам, к те-

С.

Я-ви нам, не - бо, по - мощь, по-мощь нам, к те-

А.

Т.

Я-ви нам, не - бо, по - мощь, по-мощь нам, к те-

Б.

ff p f p f p

*)

*) Военный оркестр (toube) ad libitum.

-бе, к те - бе взы - ва - ем мы.

-бе, к те - бе взы - ва - ем мы.

-бе, к те - бе взы - ва - ем мы. То -

То - бо - ю со - кру - шим вра -

-бе, к те - бе взы - ва - ем мы.

Fl.
Ob.

f

p
Cor.

f

То - бо - ю со - кру - шим вра -

То - бо - ю со - кру - шим вра - гов, со - кру -

-бо - ю со - кру - шим вра - гов, со - кру - шим, со - кру - шим вра -

-гов, со - кру - шим, со - кру - шим вра - гов, со - кру -

То - бо - ю со - кру - шим вра -

То - бо - ю со - кру - шим вра - гов, со - кру -

Cl.
V-ni *f*

-гов. Ве - лик ты, ве - лик ты вла_сти_ю сво - ей.

-шим. Ве - лик ты, ве - лик ты вла_сти_ю сво - ей.

-гов. Ве - лик ты, ве - лик ты вла_сти_ю сво - ей.

-шим. По_

-гов. Ве - лик ты, ве - лик ты вла_сти_ю сво - ей.

-шим.

p Cor. *f* *p* *p* Cor.

По - шлет Рос_си - и мир зла_

По - шлет Рос_си - и мир зла - той, мир зла_

По - шлет Рос_си - и мир зла - той, по_шлет Рос - си - и, мир зла_

-шлет Рос_си - и мир зла - той, мир зла - той, мир по_шлет Рос - си - и мир зла -

По - шлет Рос_си - и мир зла_

По - шлет Рос_си - и мир зла - той, мир зла_

f *f*

-той. Те - бя вос - хва - лим в век ве - ков,

-той. Те - бя вос - хва - лим в век ве - ков,

-той. Те - бя вос - хва - лим в век ве - ков,

-той.

-той. Те - бя вос - хва - лим в век ве - ков,

-той.

f p f p p p

в век ве - ков, вос - хва - лим в век ве - ков.

в век ве - ков, вос - хва - лим в век ве - ков.

в век ве - ков, вос - хва - лим в век ве - ков.

в век ве - ков, вос - хва - лим в век ве - ков.

f sf V-ni V-le

ФУГА „К ТЕБЕ ВЗЫВАЕМ ВСЕ!“
из второго действия

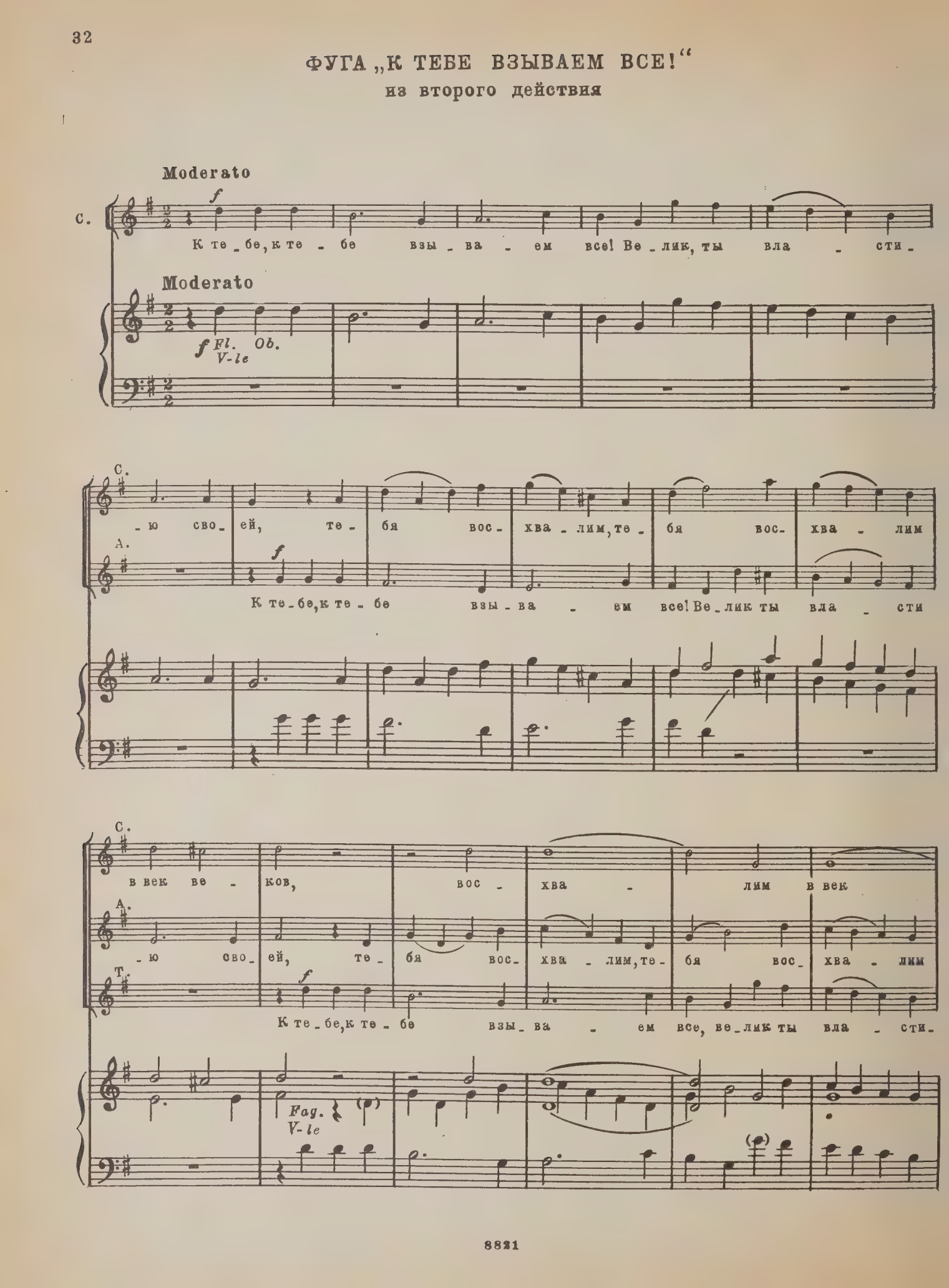

А. ве - ков, вос - хва - лим в век

Т. в век ве - ков, вос - хва -

Б. - ю сво - ей, те - бя вос - хва - лим, те - бя вос - хва - лим

f

К те - бе, к те - бе взы - ва - ем все, ве - лик ты вла - сти -

f

C-b.
V-c.

ве - ков, те - бя вос - хва - лим, те - бя вос - хва - лим,

- лим в век, вос - хва -

в век ве - ков, вос - хва -

- ю сво - ей, те - бя вос - хва - лим, те - бя вос -

p

те - бя вос - хва - лим в век, вос - хва -

- лим, те - бя вос - хва - лим, те - бя вос - хва -

- лим в век, вос - хва -

- хва - лим, те - бя вос - хва - лим, те - бя вос - хва -

cresc. *poco a poco*

-лим в век, вос - хва -

-лим, те - бя вос - хва - лим, те - бя вос - хва - лим в век

- лим в век, вос - хва -

-лим, те - бя вос - хва - лим, те - бя вос - хва - лим в век, вос -

-лим в век ве - ков, вос - хва - лим в век ве - ков.

ве - ков, вос - хва - лим в век ве - ков.

-лим в век ве - ков, вос - хва - лим в век ве - ков.

-хва - лим в век ве - ков, в век ве - ков.

f

f

А. Те - бя вос - хва - лим, те - бя вос - хва - лим в век ве -

Т. Вос - хва - лим в век ве -

Б. К те - бе, к те - бе взы - ва - ем все, ве - лик ты вла - сти - ю сво -

p

С. К те-бе, к те-бе взы-ва-ем все, ве-лик ты вла-сти-ю сво-
А. -ков.
Т. -ков, те-бя вос-хва-лим, те-бя вос-хва-лим в век ве-
Б. -ей, вос-хва-лим в век ве-

-ей, вос-хва- лим в век ве-
К те-бе, к те-бе взы-ва-ем все, ве-лик ты вла-сти-ю сво-
-ков.
-ков, те-бя вос-хва-лим, те-бя вос-хва-лим в век ве-

f

-ков, те-бя вос-хва-лим, те-бя вос-хва-лим
ей, вос-хва- лим
К те бе, к те-бе взы-ва-ем все, ве-лик ты вла-сти-
-ков, взы-ва-ем

в век ве - ков, вос - хва - лим в век,

в век ве - ков, те - бя вос - хва - лим, те - бя вос - хва - лим, те -

- ю сво - ей, те - бя вос - хва - лим

в век ве - ков, те - бя вос - хва - лим, те - бя вос - хва - лим, те - бя вос -

p poco a poco cresc.

вос - хва - лим в век, вос - хва -

- бя вос - хва - лим, те - бя вос - хва -

в век, вос - хва - лим в век

- хва - лим, те - бя вос - хва -

- лим в век ве - ков, вос - хва -

- лим в век ве - ков, вос - хва -

ве - ков, вос - хва -

- лим в век ве - ков,

f

-лим в век ве - ков. К те - бе, к те - бе взы - ва - ем все, те -

-лим в век ве - ков. К те - бе, к те -

-лим в век ве - ков. Вос - хва -

в век ве - ков. Те - бя вос - хва - лим, вос - хва - лим,

sf p

-бя вос - хва - лим, вос - хва - лим, вос - хва -

-бе взы - ва - ем все, те - бя вос - хва - лим, вос -

- лим. К те - бе, к те - бе, взы - ва - ем

вос - хва - лим.

-лим в век ве -

-хва - лим, вос - хва - лим

все, те - бя вос - хва - лим, те - бя вос - хва - лим

К те - бе, к те - бе взы - ва - ем все, те - бя вос - хва - лим

-ков, те-бя вос-хва-лим, те-бя вос-хва-

в век ве-ков, вос-хва-

в век ве-ков, те-бя вос-хва-лим, те-бя вос-хва-

в век ве-ков, вос-

sf *p* *cresc.* *poco* *a* *poco*

-лим, те-бя вос-хва-лим, те-бя вос-хва-

-лим в век ве-ков, вос-хва-

-лим, те-бя вос-хва-лим, те-бя вос-хва-

-хва-

-лим в век ве-ков, в век ве-ков.

-лим в век ве-ков, в век ве-ков.

-лим в век ве-ков, в век ве-ков.

-лим в век ве-ков, в век ве-ков.

ff

ХОР „СЛАВА МИНИНУ С ПОЖАРСКИМ“

из третьего действия

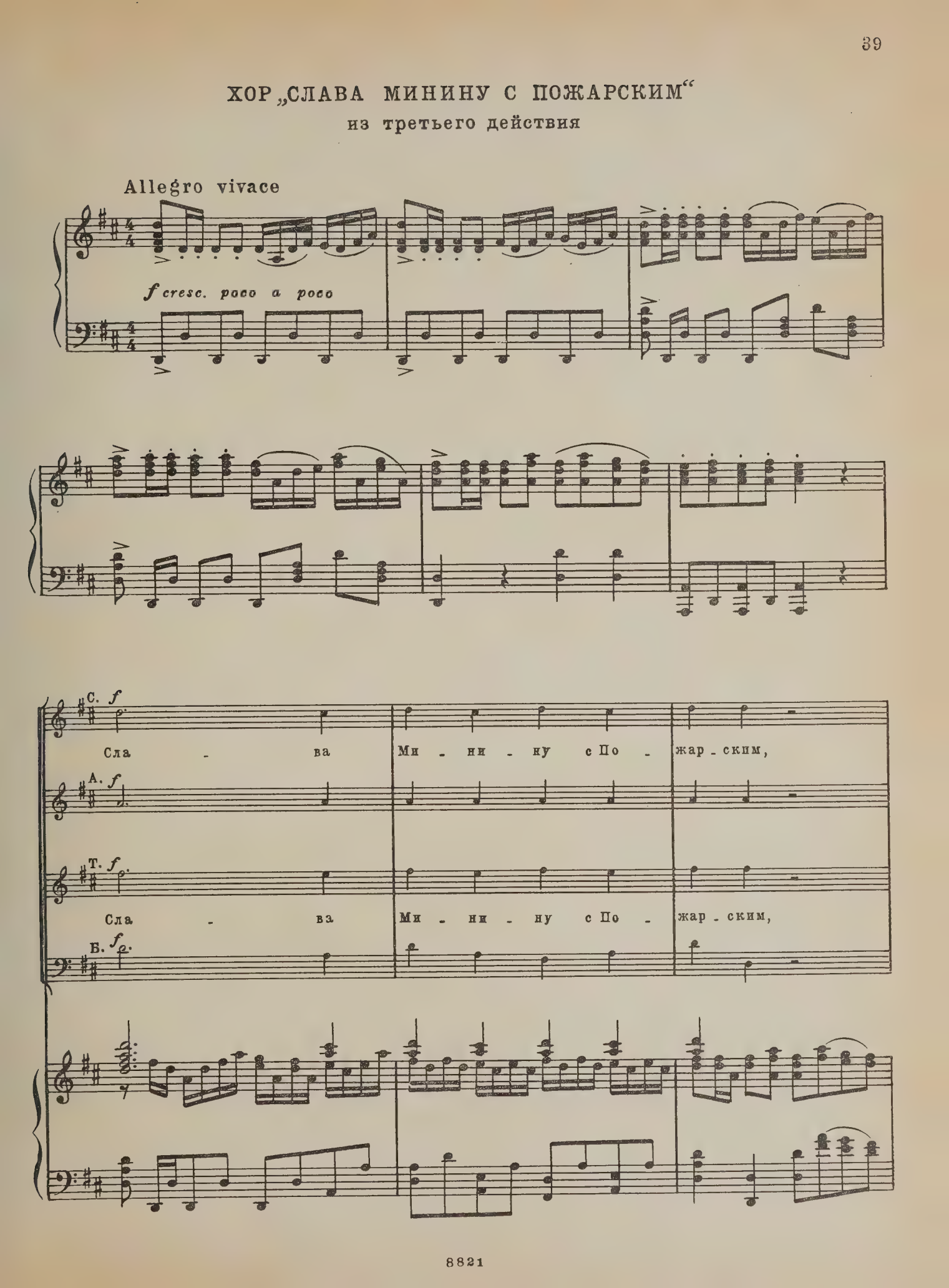

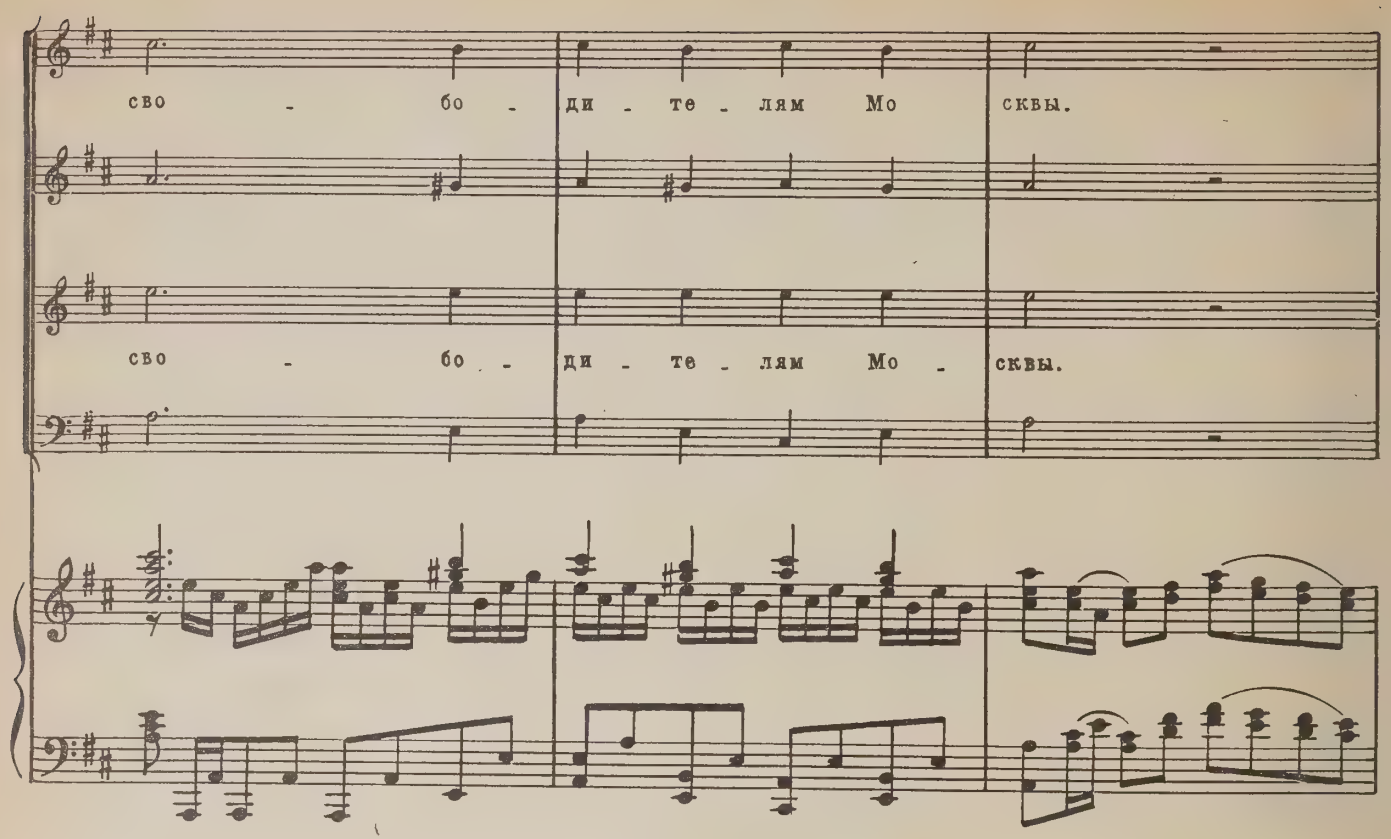
сво - бо - ди - те - лям Мо сквы.
сво - бо - ди - те - лям Мо - сквы.

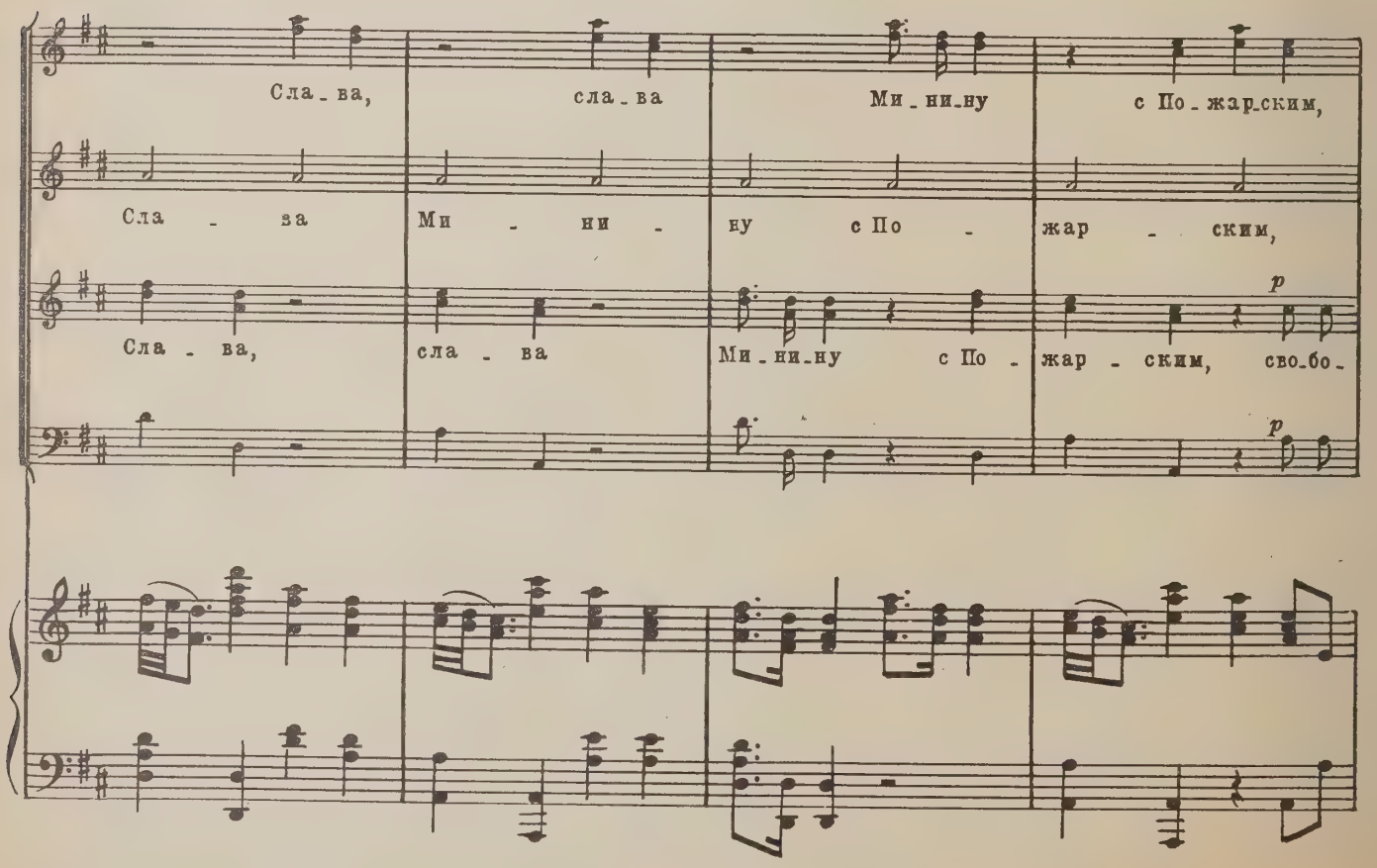
Сла - ва, сла - ва Ми - ни - ну с По - жар - ским,
Сла - ва Ми - ни - ну с По - жар - ским,
Сла - ва, сла - ва Ми - ни - ну с По - жар - ским, сво - бо -
p
p

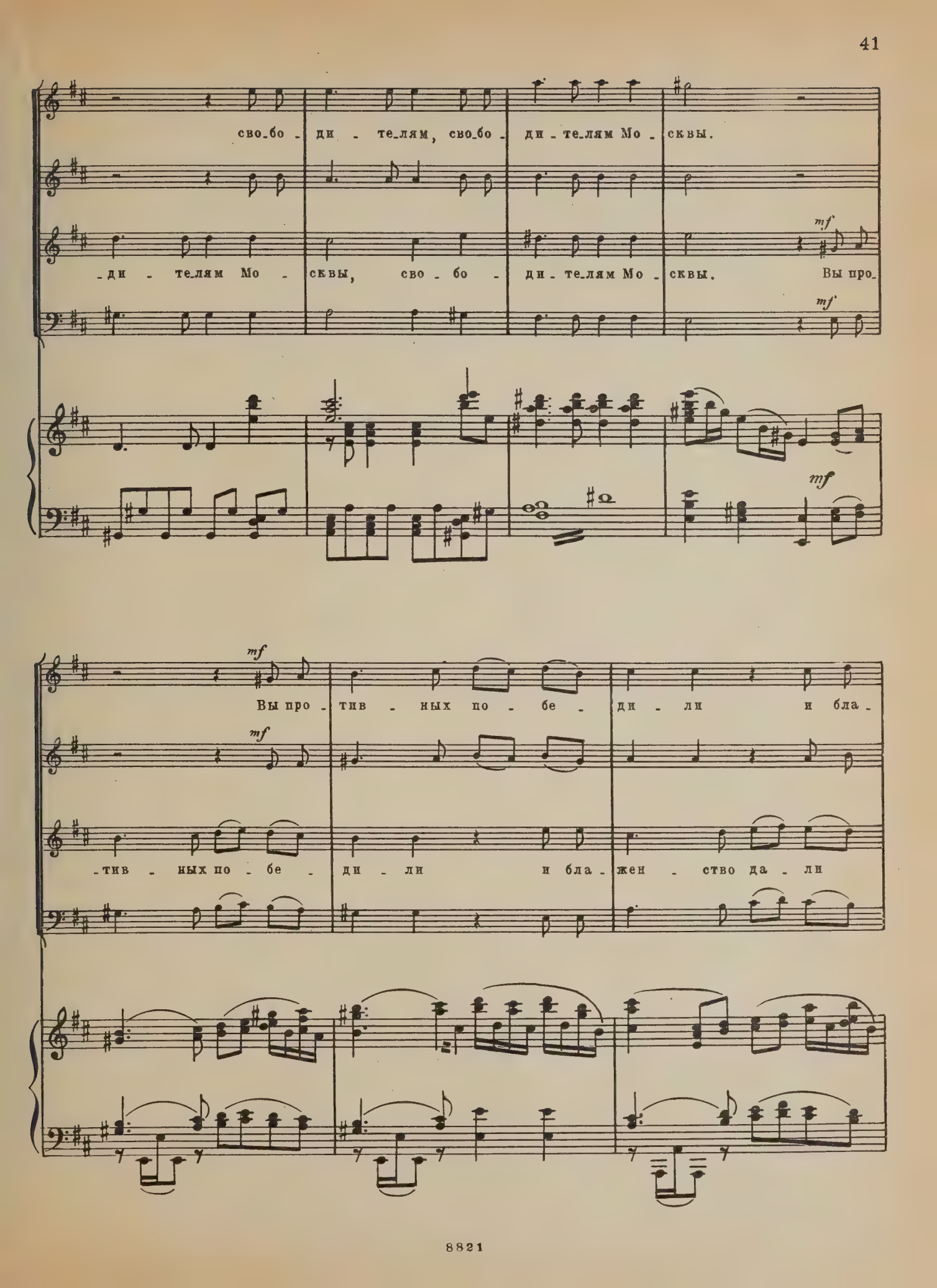
сво-бо - ди - те-лям, сво-бо - ди - те-лям Мо - сквы.
-ди - те-лям Мо - сквы, сво - бо - ди - те-лям Мо - сквы. Вы про-
mf
Вы про - тив - ных по - бе - ди - ли и бла-
-тив - ных по - бе - ди - ли и бла - жен - ство да - ли

-жен - ство да - ли нам. Вы про-тив-ных по-бе -

нам. Вы про-тив-ных по-бе - ди - ли

-ди - ли и бла-жен-ство да-ли нам.

и бла-жен-ство да-ли нам. Вы про-тив-ных по-бе -

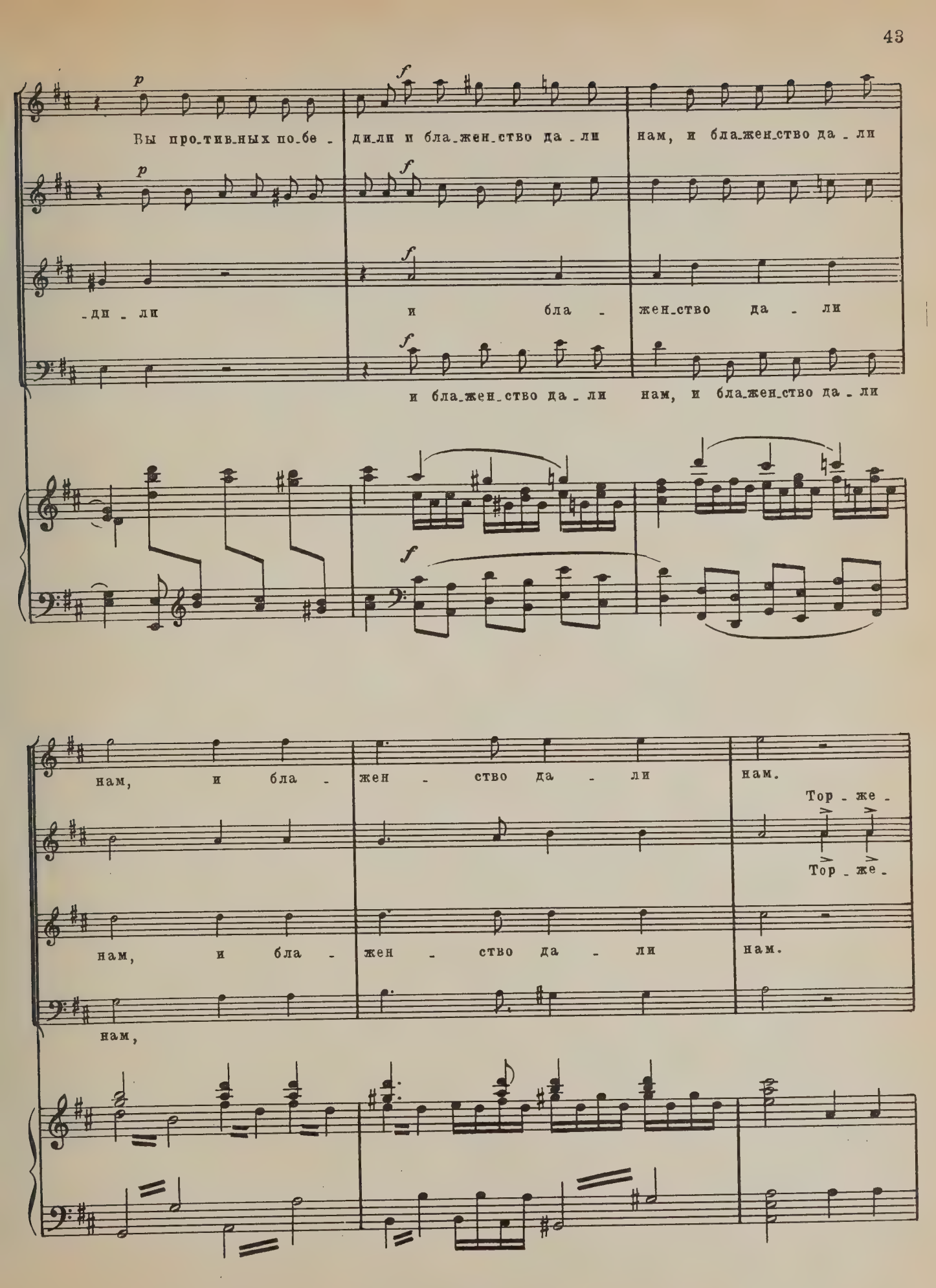
p
f
Вы про_тив_ных по_бе - ди_ли и бла_жен_ство да - ли нам, и бла_жен_ство да - ли
-ди - ли и бла - жен_ство да - ли
и бла_жен_ство да - ли нам, и бла_жен_ство да - ли
нам, и бла - жен - ство да - ли нам.
Тор - же -
Тор - же -
нам, и бла - жен - ство да - ли нам.
нам,

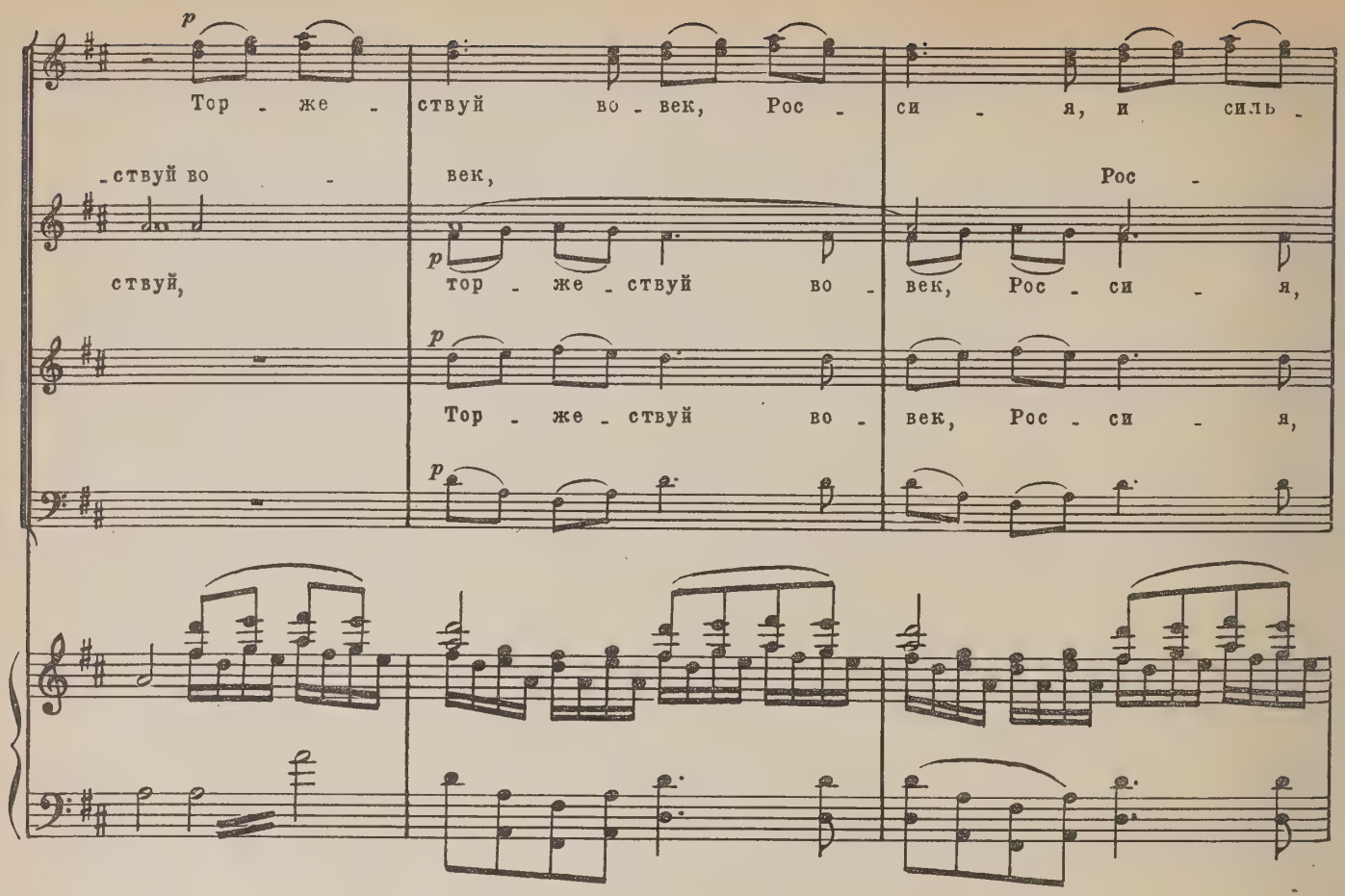
p
Тор - же - ствуй во - век, Рос - си - я, и силь -
- ствуй во - век, Рос -
ствуй,
тор - же - ствуй во - век, Рос - си - я,
Тор - же - ствуй во - век, Рос - си - я,

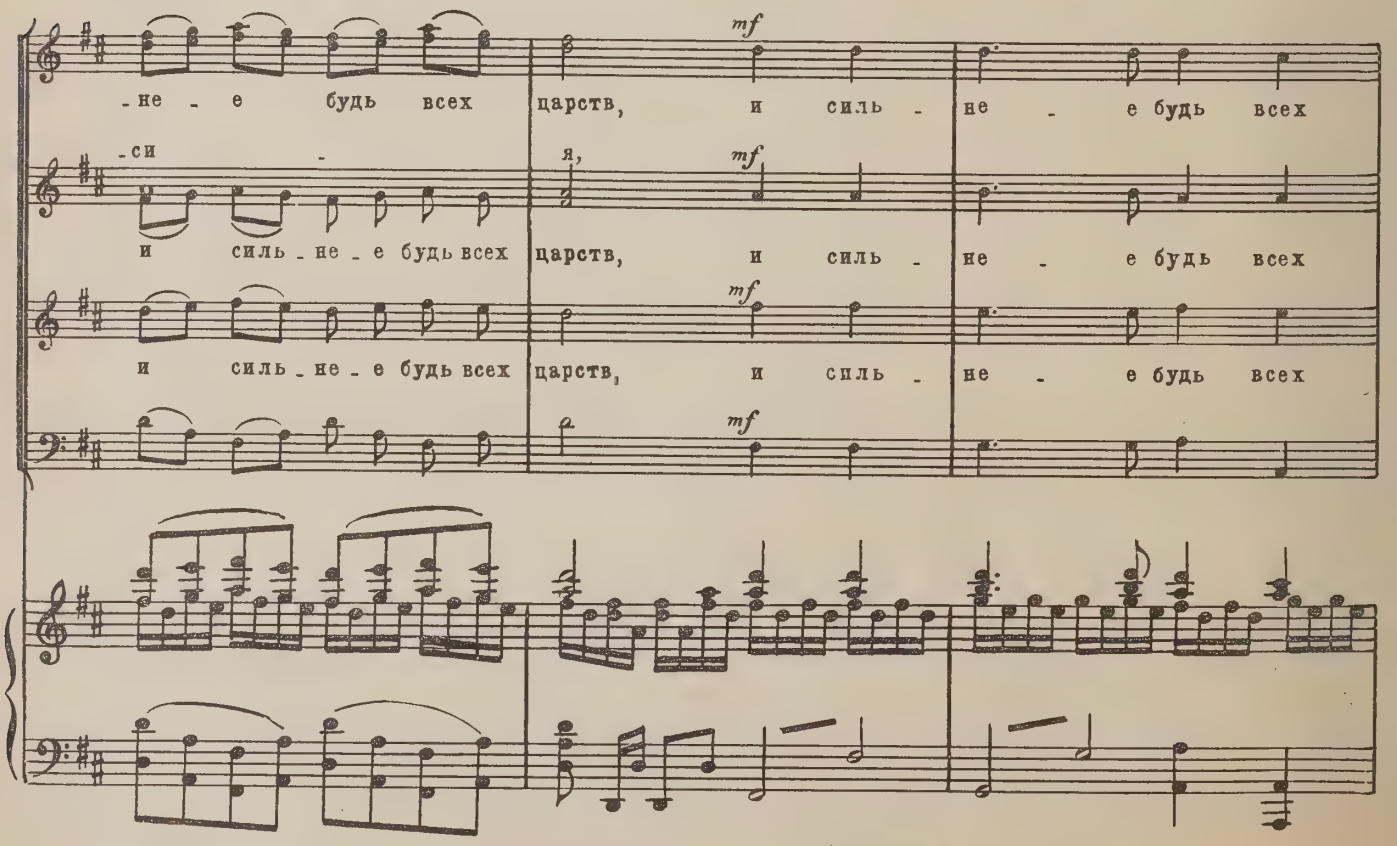
mf
- не - е будь всех царств, и силь - не - е будь всех
- си - я,
и силь - не - е будь всех царств, и силь - не - е будь всех
и силь - не - е будь всех царств, и силь - не - е будь всех

царств. Тор - же - ствуй во - век, Рос -

Тор - же - ствуй во - век,

царств. Тор - же - ствуй, тор - же - ствуй, во -

царств. Тор - же - ствуй, ро -

-си - я, и силь - не - е будь всех

Рос - си - я,

-век, Рос - си - я, и силь - не - е будь всех

-век, Рос - си - я, и силь - не - е будь всех

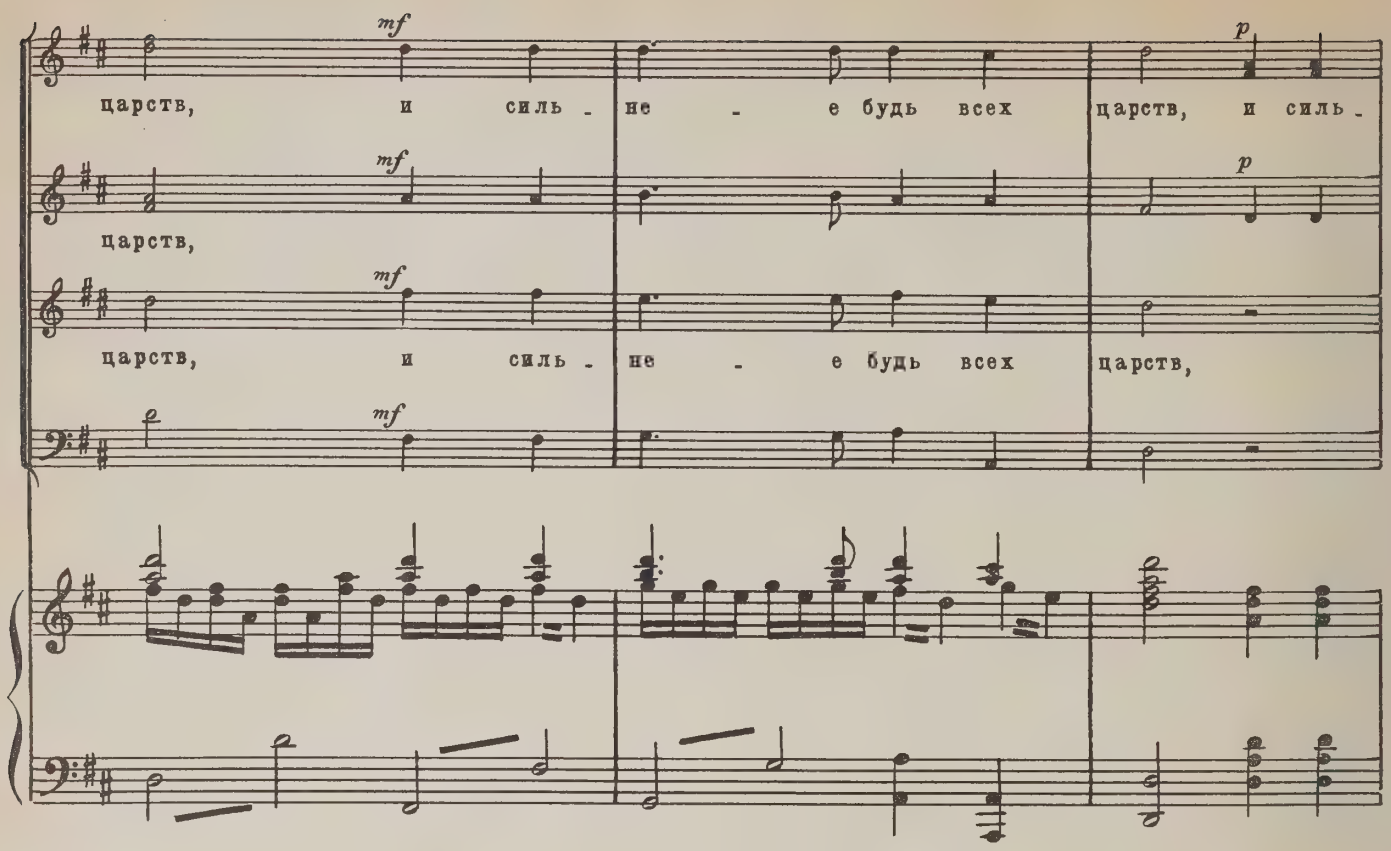
mf
царств, и силь - не - е будь всех царств, и силь -
p
mf
царств,
p
mf
царств, и силь - не - е будь всех царств,
mf

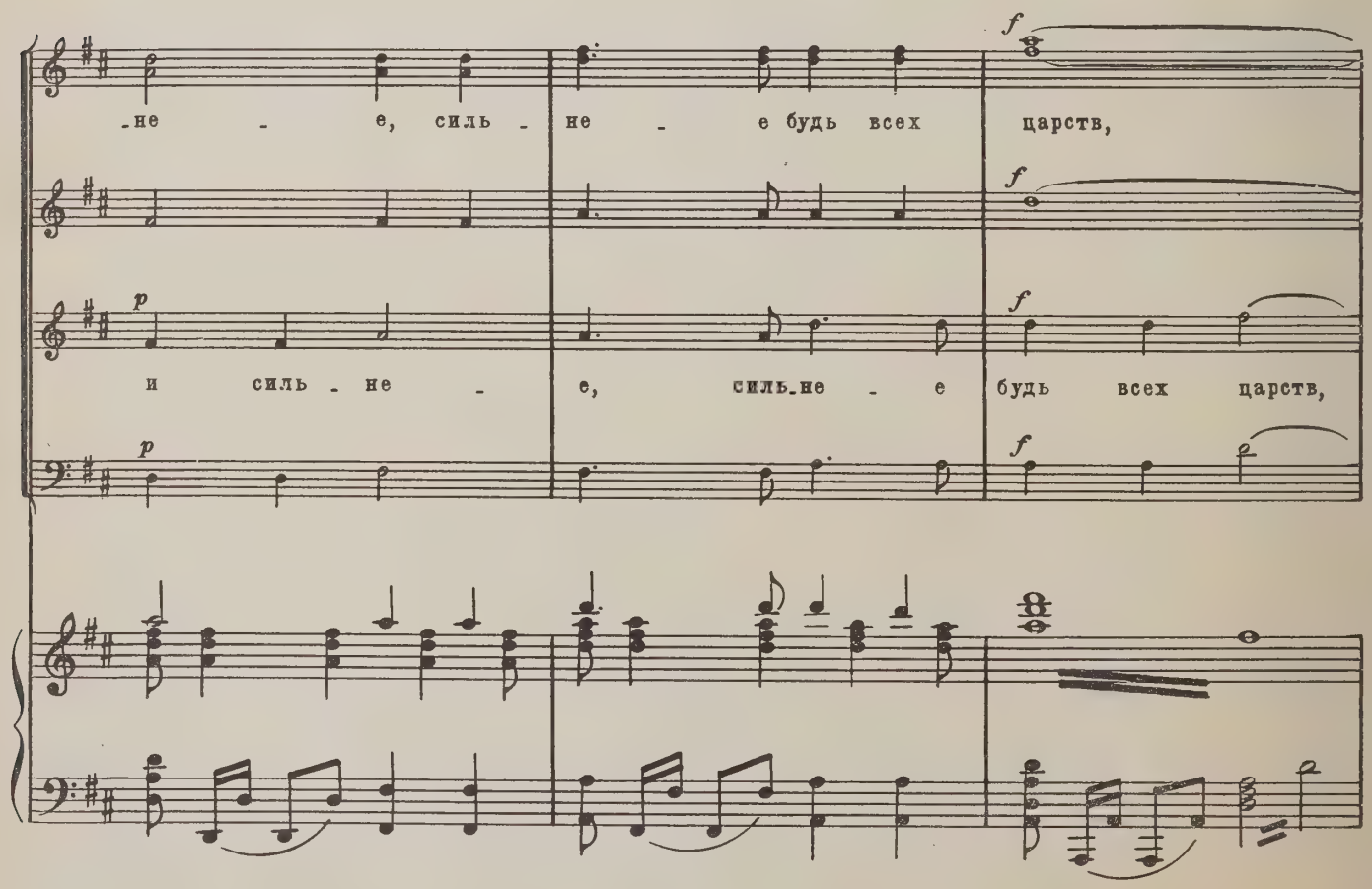
f
-не - е, силь - не - е будь всех царств,
f
p
и силь - не - е, силь-не - е будь всех царств,
f
p
f

и силь - не - е будь всех

и силь - не - е будь всех

царств, силь - не - е будь всех

царств, силь - не - е будь всех

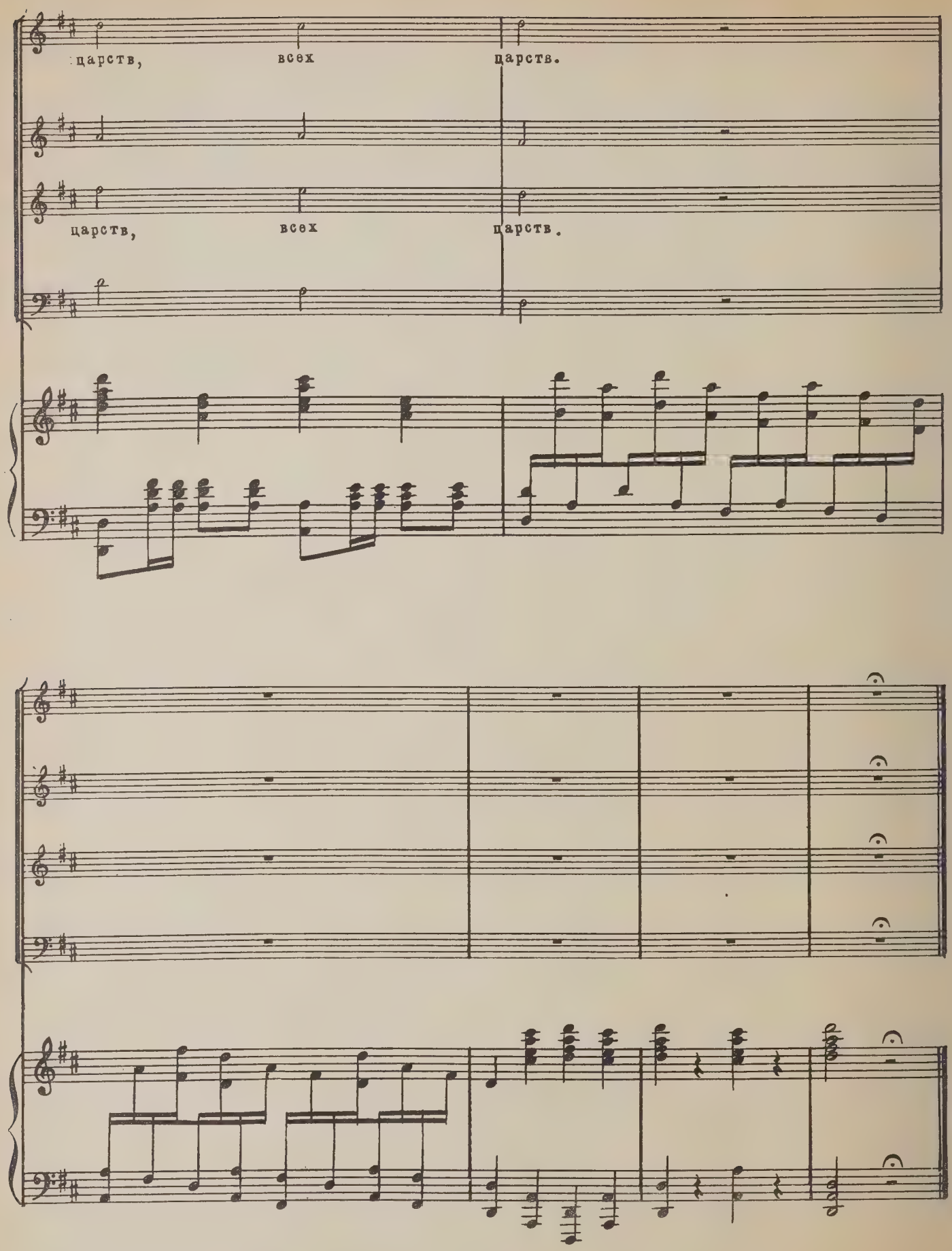
царств, всех царств.
царств, всех царств.

ХОР „ЧТИ ЗАКОН, СВОБОДУ, ПРАВДУ“

из третьего действия

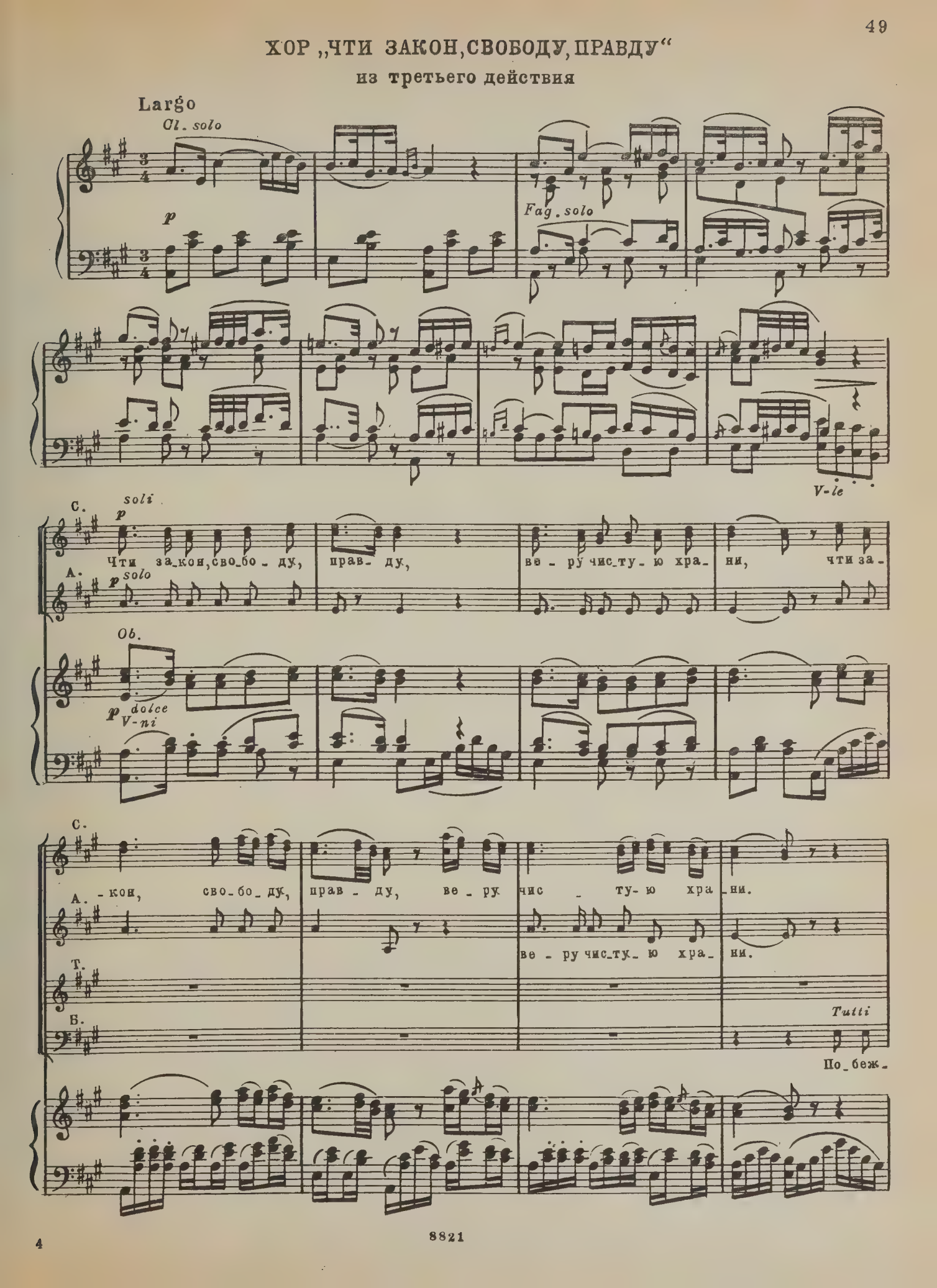

8821

Tutti

По - беж_дай в мо - рях, на су - ше

Tutti

По - беж_дай в мо - рях, на су - ше и пол_све_том об - ла -

Tutti

-дай в мо - рях, на су - ше и пол -

Fl. *Ob.* *Cor.* *Fag.* *Cl.*

и пол_све_том об - ла - дай, и пол_све_том об - ла -

Soli

-дай, об - ла - дай,

-све - том об - ла - дай,

p

Tutti

-дай, пол - све - том об - ла - дай!

пол - све - том об - ла - дай!

f *p*

Solo

Чти за_кон, сво_бо_ду, прав_ду, ве_ру чис_ту_ю хра_

Solo

Solo

Чти за_кон, сво_бо_ду, прав_ду, ве_ру чис_ту_ю хра_

Fl.

_ни, чти за_кон, сво_бо_ду, прав_ду, ве_ру,

_ни, чти за_кон, сво_бо_ду, прав_ду, ве_ру,

ве_ру чис_ту_ю хра_ни!

Tutti

По_беж_дай в мо_рях, на

Tutti

По_беж_дай в мо_рях, на су_ше

Tutti

ве_ру чис_ту_ю хра_ни! По_беж_дай в мо_рях, на

Fl.

Ob.

Cor.

Fag.

Cl.

Soli

су_ше и пол_све_том об_ла_дай, и пол_све_том об_ла_

и пол_све_том об_ла_дай, об_ла_дай,

су_ше и пол_све_том об_ла_дай,

p

Tutti

_дай, пол_све_том об_ла_дай, пол_ све_том об_ла_

пол_ све_том об_ла_дай, пол_ све_том об_ла_

f

f

_дай.

_дай.

Cl.

p

dim. Fag.

pp

ХОР „СЧАСТЛИВАЯ ЧЕТА“

из третьего действия

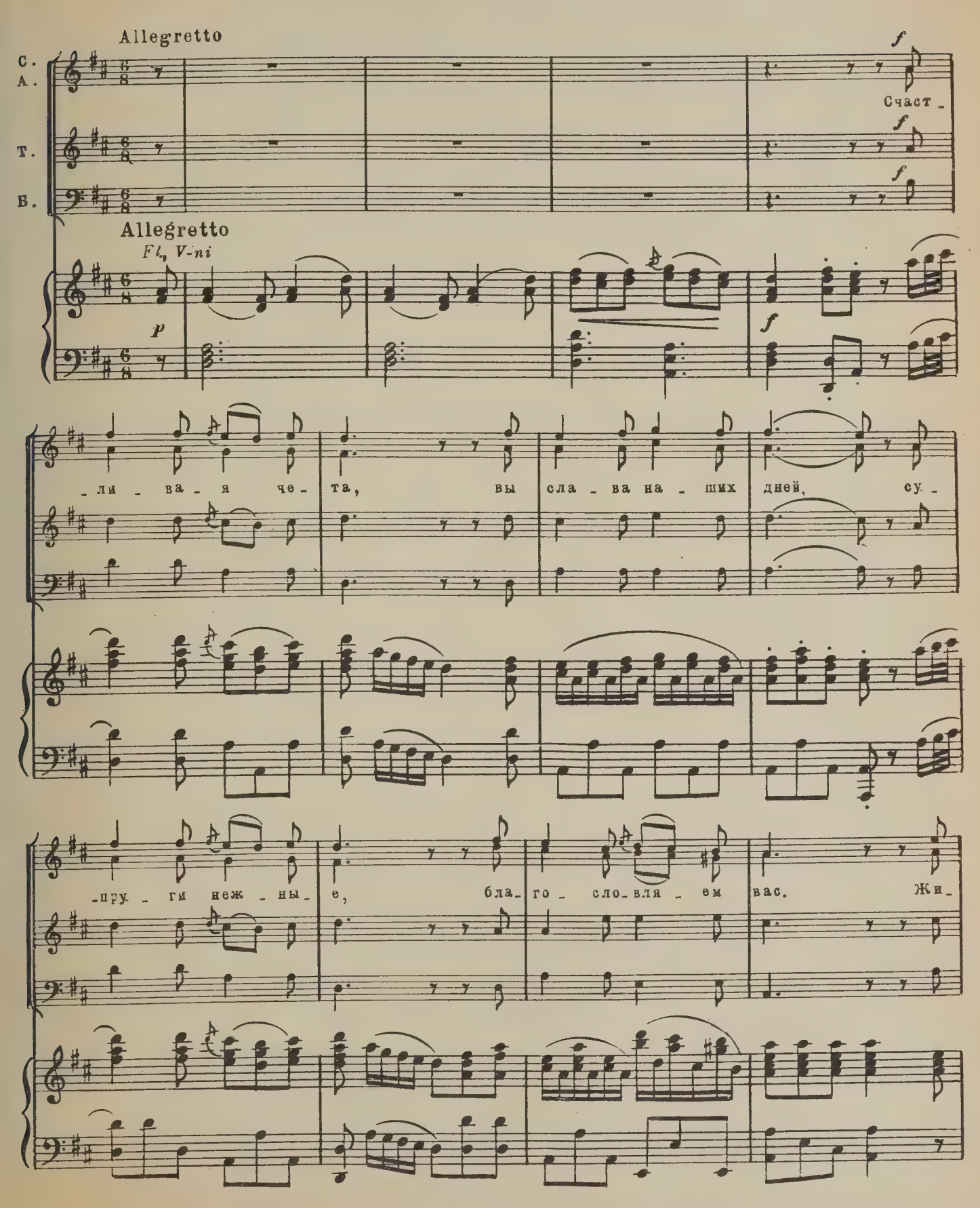

-ви - те вра - до - сти, лю - бо - вью у - те - шай - тесь. Же - ла - ни - я си -

-и от ис - кren - них сер - дец, от ис - кren - них сер -

-дец, сер - дец.

sf

ХОР „ПОЖАРСКИЙ СВОБОДИЛ РОССИЮ“

из третьего действия

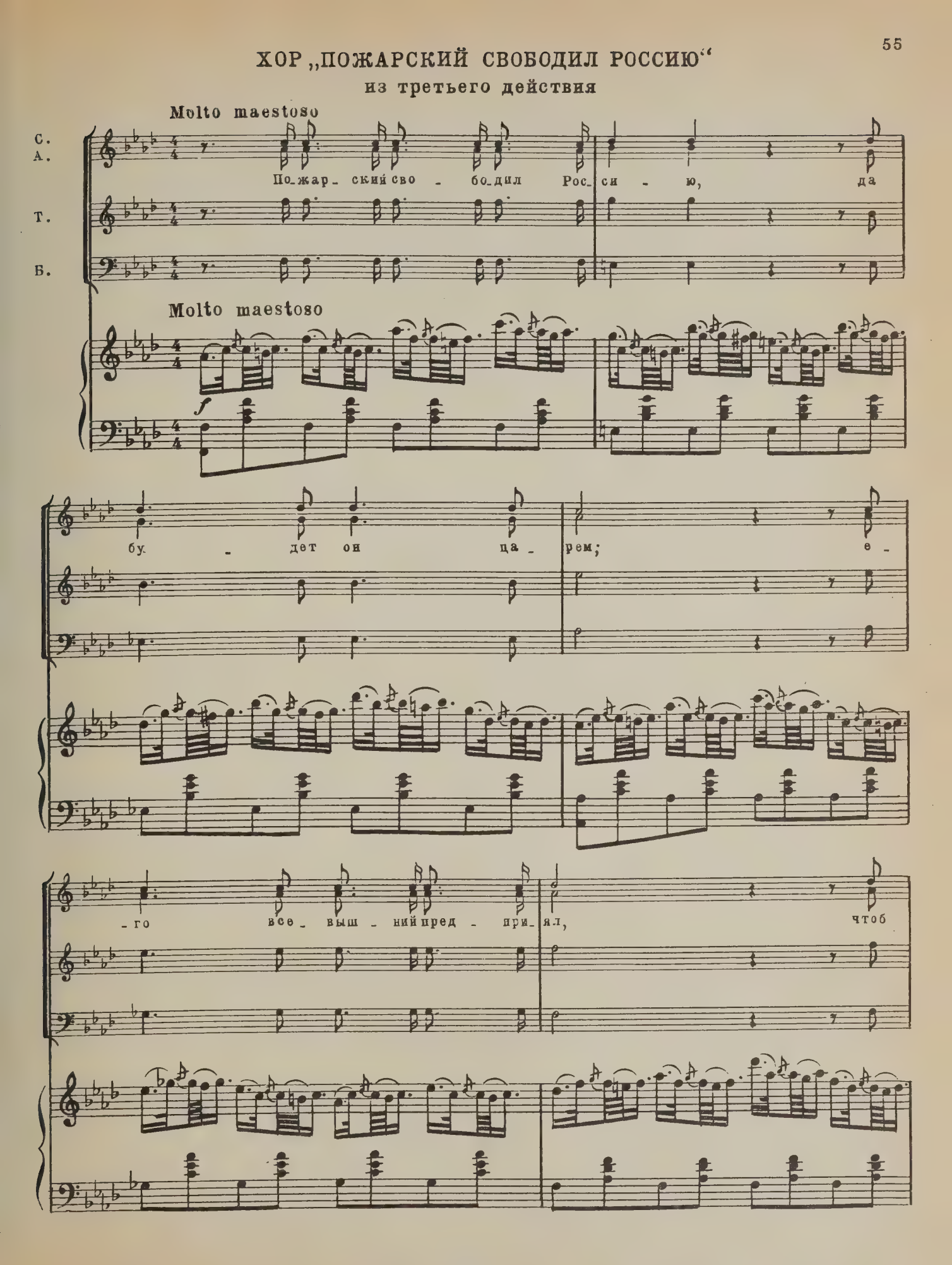

нам сво - бо - ду воз - вра - тить; ве -

- лик он серд - цем и ду - шо - ю, ко -

ко -

- го мы с ним срав - ним, ко - го, ко -

- го мы с ним срав - ним,

Allegro molto

-го мы с ним срав - ним.

Allegro molto

f

Да бу - дет, да бу - дет

Да бу - дет, да бу - дет

Fl.
Ob.

он ца - рем, да бу - дет, да

он ца - рем, да бу - дет,

бу - дет он ца - рем,

да бу - дет он ца - рем,

он ца - рем!

он ца - рем!

Заключительный хор из третьего действия
„ВОСКЛИКНЕМ СЛАВА“

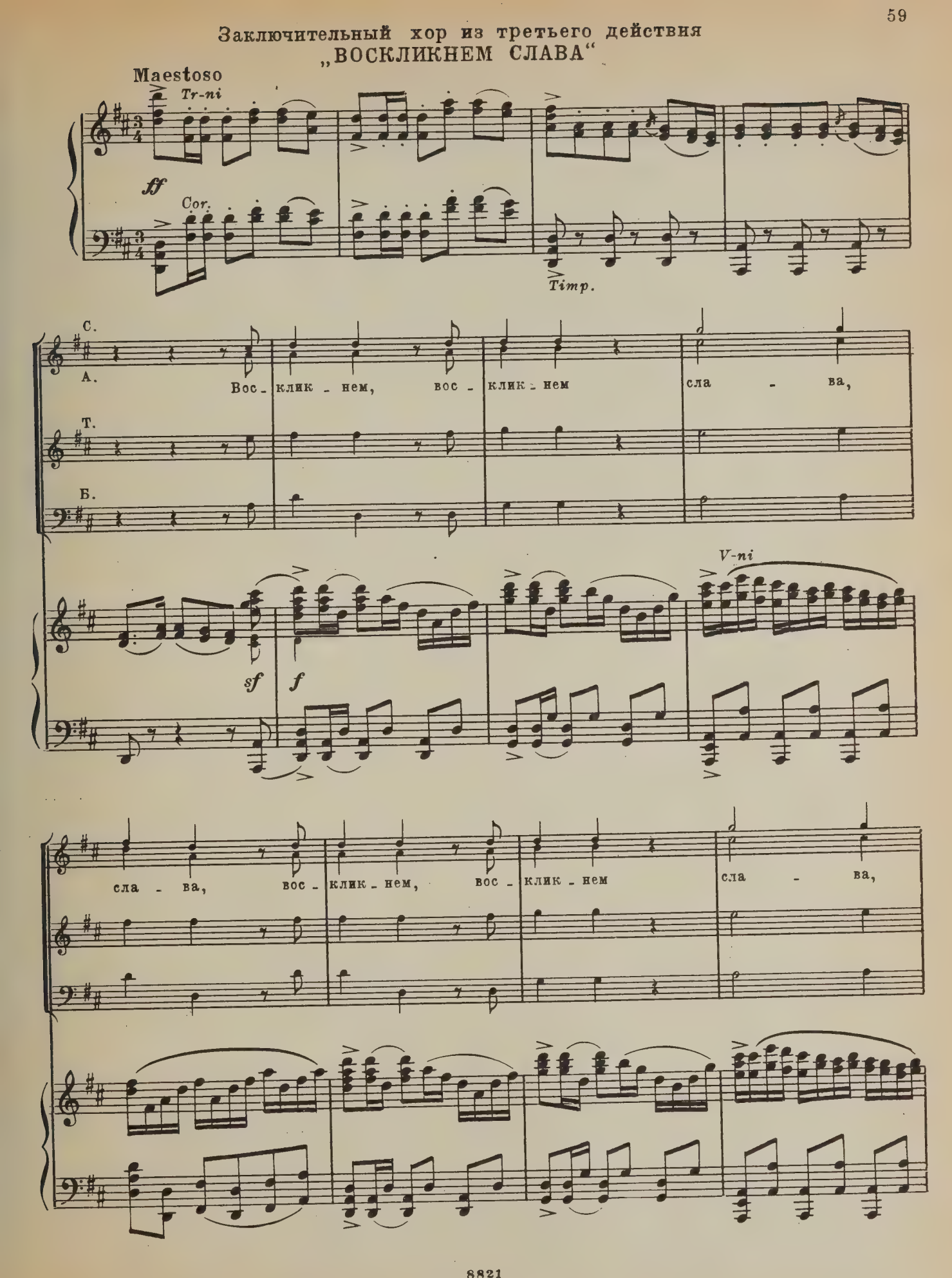

сла - ва: вра - гов на - род наш по - бе -

- дил, вра - гов на - род наш по - бе -

- дил!

Гре - ми,

Tr-ni

Cor.

Tutti

гре - ми по - всю - ду весть счист - ли - ва, в кон - цы,

f

в кон - цы все - лен - ной до - сти - гай, гре - ми по -

f

- всю - ду весть счаст - ли - ва, в кон - цы все - лен - ной до - сти - гай, в кон - цы все -

-лен - ной до - сти - гай.

Cor.

С. solo

Жи - ви во - ве - ки, Русь свя -

А. solo

Cl.

p

С.

-та - я, в по - ко - е, в сча - стьи про - цве - тай!

А.

Т. solo

Жи -

Б. solo

В по - ко - е

- ви во - ве - ки Русь свя - та - я, в по - ко - е,

в сча - стьи про - цве - тай! *Tutti* Бла_го_сло - вясь вспо -

в сча - стьи про - цве - тай! *Tutti* Бла_го_сло - вясь вспо -

Бла_го_сло - вясь вспо - ем, вспо -

f

- ем по - том_ству, бла_го_сло - вясь вспо - ем по -

- ем по - том_ству, бла_го_сло - вясь вспо - ем по -

- ем по - том_ству, бла_го_сло - вясь вспо - ем, вспо - ем по -

Fag.

-том-ству, чтоб сла - ва дел их,

чтоб сла -

-том-ству,

-том-ству, чтоб сла - ва дел их, сла-ва дел их

сла-ва дел их гром-ких, чтоб сла - ва дел их,

-ва дел их гром -

гром - ких, чтоб сла - ва дел их, сла-ва дел их

сла-ва дел их гром-ких про - ни - кну - ла до са-мых звезд, до

-ких про - ни - кну - ла до са - мых звезд, до

гром - ких про - ни - кну - ла до са - мых звезд, до

са - мых звезд, чтоб сла - ва дел их, сла-ва дел их

са - мых звезд, чтоб сла -

са - мых звезд, чтоб сла - ва дел их,

m.s.

гром-ких, чтоб сла - ва дел их, сла-ва дел их гром-ких про -

- ва дел их гром - ких про -

сла-ва дел их гром-ких, чтоб сла - ва дел их, сла-ва дел их

- ни - ку - ла до са - мых звезд, чтоб сла - ва

- ни - ку - ла до са - мых звезд,

чтоб сла - ва

гром-ких про - ни - ку - ла до са - мых звезд,

f

дел их, дел их громких про - ни - кну - ла до

дел их, дел их громких про - ни - кну - ла до

са - мых звезд, до са - мых звезд, до са - мых звезд, до са - мых

са - мых звезд, до самых звезд, до самых звезд, до самых

Tutti *cresc.* *Tube*

Timp.

звезд!

звезд!

ff

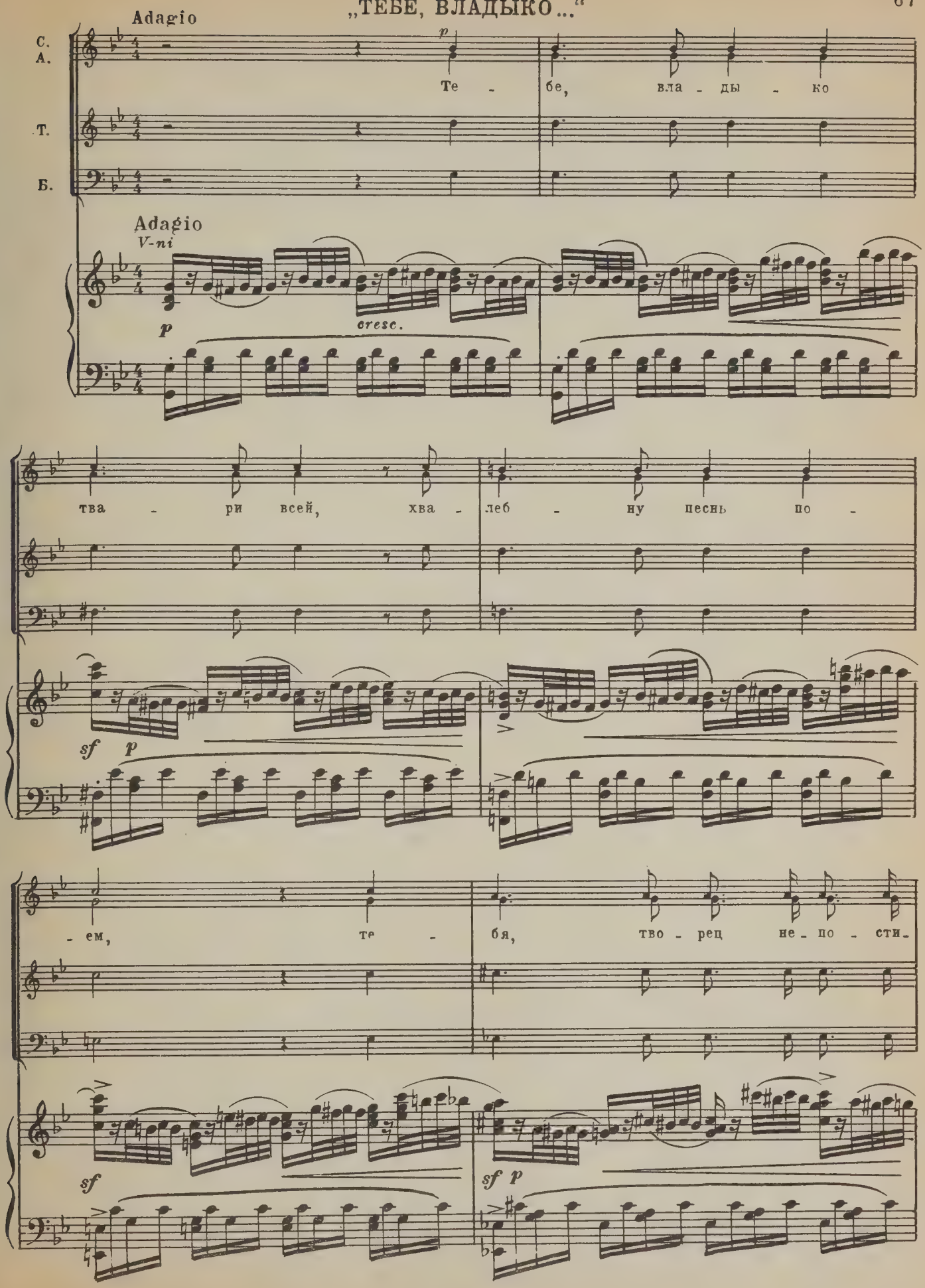
Adagio
С.
А.
Т.
Б.
p
Те - бе, вла - ды - ко
Adagio
V-ni
p
cresc.
тва - ри всей, хва - леб - ну песнь по -
sf p
- ем, те - бя, тво - рец не - по - сти -
sf
sf p

- жи - мый, про - сла - вим с ро - да

p

в род, про - сла - вим с ро - да

в род. По - шли Рос - си - и счасть - е,

f *p*

мир хра - ни, хра - ни во -

- век, по - шли Рос - си - и сча - стье,

p *f*

мир хра - ни во - век, хра - ни во -

- век, хра - ни во - век, хра - ни во - век. У-

f

f

ff

f

ФУГА „УСЛЫШИ С ВЫСОТЫ НЕБЕС“

Allegretto

С. слы-ши с вы-со-ты, с вы-со-ты не-бес слав-ле-

А. *f* У-слы-ши с вы-со-

Т.

Б.

Allegretto

V-ni *Fl. Ob.* *V-ni* *Ob.* *Cl.* *f*

нье душ, сер-дец, слав-ле-нье

-ты, с вы-со-ты не-бес слав-ле- нье

f У-слы-ши с вы-со-ты, с вы-со-ты не-

Fag. *f* *V-le*

душ, сер - деп, слав - ле - нье душ, сер -

душ, сер - деп, слав - ле - нье душ, сер -

- бес слав - ле - нье душ, сер -

f

У - слы - ши с вы - со - ты, с вы-со - ты не - бес слав -

f V-c.
C-b.

- деп, душ, сер - деп, слав - ле - нье

- деп, сер - деп, слав - ле - нье

- деп, слав - ле - нье душ, сер - деп.

- ле - нье душ, сер - деп, у - слы - ши с вы - со - ты, с вы-со - ты не -

ff

душ, сер - деп, слав - ле - нье душ, сер -

душ, сер - деп. У -

У - слы - ши с вы - со - ты, с вы-со - ты не - бес слав -

- бес слав - ле - нье душ, сер -

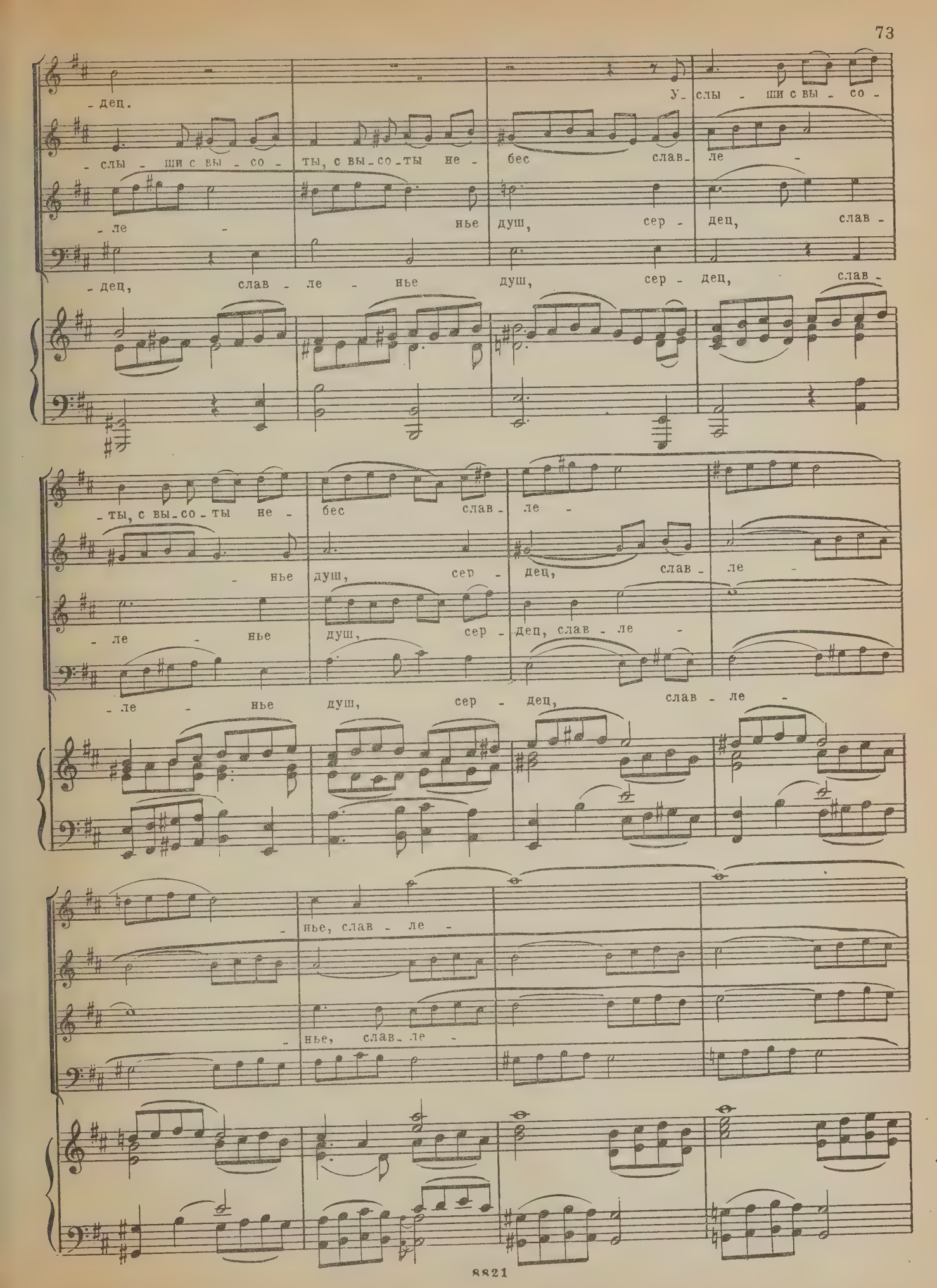
-дец.
У- слы - ши с вы - со -
- слы - ши с вы - со - ты, с вы - со - ты не - бес слав - ле -
- ле - нье душ, сер - дец, слав -
- дец, слав - ле - нье душ, сер - дец, слав -
- ты, с вы - со - ты не - бес слав - ле -
- нье душ, сер - дец, слав - ле -
- ле - нье душ, сер - дец, слав - ле -
- ле - нье душ, сер - дец, слав - ле -
- нье, слав - ле -
- нье, слав - ле -

-нье душ, сер - дец, слав - ле -

-нье душ, сер - дец, слав - ле -

-нье душ, сер - дец, слав - ле -

-нье душ, сер - дец, слав - ле -

f

-нье душ, сер - дец, душ, сер -

-нье душ, сер - дец, душ, сер -

-нье душ, сер - дец, душ, сер -

-нье душ сер -

cresc.

f

-дец. У - слы - ши с вы - со - ты не - бес слав - ле -

f

-дец. У - слы - ши с вы - со - ты не - бес слав -

f

-дец. У - слы - ши с вы - со -

f

-дец. У -

ff f

-нье душ, сер - дец, слав - ле -

-ле -

-ты не - бес слав - ле -

-слы - ши с вы - со - ты не - бес слав - ле -

-нье душ, сер - дец, слав - ле - нье душ, сер - дец, душ, сер - дец. Слав -

-нье душ, сер - дец,

-нье душ, сер - дец, слав - ле - нье душ, сер - дец, душ, сер - дец. Слав -

-нье душ, сер - дец,

cresc.

ff

-ле - нье душ, сер - дец, сер - дец, сер - дец!

-ле - нье душ, сер - дец, сер - дец, сер - дец!

sempre

СОДЕРЖАНИЕ

Хор «Беда постигнет нас» из первого действия 3
Хор «Дадим себя, как россам сродно...» из первого действия . 15
Дуэт и хор «Велик и всемогущ творец» из первого действия . 18
Трио и хор «Яви нам, небо, помощь» из второго действия . . 25
Фуга «К тебе взываем все!» из второго действия 32
Хор «Слава Минину с Пожарским» из третьего действия . . 39
Хор «Чти закон, свободу, правду...» из третьего действия . . 49
Хор «Счастливая чета» из третьего действия 53
Хор «Пожарский свободил Россию» из третьего действия . . . 55
Заключительный хор из третьего действия
«Воскликнем слава» 59
«Тебе владыко...» 67
Фуга «Услыши с высоты небес» 71

93 к.

ДЕГТЯРЕВ СТЕПАН АНИКИЕВИЧ

ХОРЫ

из оратории «Минин и Пожарский»

в сопровождении фортепиано

Составитель Леонова Зоя Константиновна

Редактор *Э. Леонов* Лит. редактор *А. Землякова*
Техн. редактор *О. Путилина* Корректор *Э. Полинская*

Подписано к печати 3/III-75 г. Формат бумаги 60×90 1/8. Печ. л. 9,5. Уч.-изд. л. 9,5.
Тираж 1600 экз. Изд. № 8821. Т. п. 75 г. — № 137. Зак. 257 Цена 93 к. Бумага № 2.

Издательство «Музыка», Москва, Неглинная, 14

Московская типография № 6 «Союзполиграфпрома» при Государственном Комитете Совета Министров СССР по делам издательств, полиграфии и книжной торговли, Москва 109088, Южнопортовая ул., 24

Д $\frac{90304-158}{026(01)-75}$ 137—75

PLEASE DO NOT REMOVE
CARDS OR SLIPS FROM THIS POCKET

UNIVERSITY OF TORONTO LIBRARY

M
1537
D44M5

Degtiarev, Stepan Anikievich
[Minin i Pozharskii]
Khory iz oratorii Minin
i Pozharskii

Music